

Casa Rural - Gite Laguna de Venecia "Ca Amedeo"



Casa Rural - Gite - Casa Típica,
adosado/a, de 2 plantas, entrada
particular, en un(a) Propiedad

Marco : rural, rústico

Capacidad : 30 persona(s)
Dormitorio(s) : 20

Castelfranco Veneto - Provincia de Treviso (TV) - Véneto
Italia

N° del anuncio 17449

www.ihacom.es



>> ALQUILERES DE VACACIONES

Internet
Holiday
Ads



Internet
Holiday
Ads



DE PARTICULAR A PARTICULAR

Casa Rural - Gite



Casa Rural - Gite - Casa Típica, adosado/a, de 2 plantas, entrada particular, en un(a) Propiedad

- Ideal para pareja, pareja con bebé
- Vista : panorámica, sin vecinos, montaña, campo, piscina, jardín/parque
- Marco : rural, rústico
- Exposición : Sur

Los extras

• Piscina :

Piscina privada, rectangular (largura 14m, anchura 7m), sistema de iluminación, acceso por escalera de mano, chapoteador, ducha exterior (abierta desde '01 mayo' hasta '01 septiembre')

• Aparcamiento :

Aparcamiento no cubierto : en el terreno



el piso

Medios Ambientes y localización



Campo



Golf



Equitación



Cultura

Ocio

- Actividades de ocio a menos de 20 Km / 12 millas :

Rafting, caminata

- Zonas atractivas y relajación :

Bar, discoteca, restaurante, cine, parque y jardín, parque de atracciones, galería de arte, sitio histórico, museo, teatro, antigüedades y brocante, tienda de artesanía, bodega y degustación de vino, casino, hipódromo, centro de rehabilitación

Medio Ambiente

• Sitio :

- Piscina pública 2km
- Cadena montañosa 30km

• Comodidades :

- El centro 1,5km
- Parada/estación de autobús 800m
- Tranvías 1km
- Alquiler de bici/MTB 1km
- Alquiler de coche 1,5km
- Panadería 800m
- Supermercado 800m
- Correos 1km
- Farmacia 800m
- Hospital 1,5km



pérgola



la casa



estanque

Exterior

- **Superficie terreno :**
2 ha
- **Instalación exterior :**
Solárium 25m², pérgola
- **Marco exterior :**
Terreno cerrado 2 ha, jardín > 1000m², estanque
- **Instalaciones exteriores :**
Sombrilla, 2 reposera(s), 3 tumbona(s), ducha exterior



animales de la granja

Interior

- **Capacidad de alojamiento :**
30 persona(s) - 20 adultos, 10 niño(s)
- **Superficie habitable :**
600m²
- **Disposición interior :**
20 dormitorio(s), 20 cuarto de baño, 20 aseo, 20 Servicio, cuarto de estar 15m², área de cocina, comedor, rincón chimenea, recepción, lavadero
- **litera-cama(s) :**
20 cama de matrimonio, 4 sofá cama 1 pers, 2 cuna, 6 posibilidad cama(s) suplementaria (s)
- **Confort :**
T.V., fax, acceso internet, acceso internet alta velocidad, armario, secador de pelo, radiador toallero, integralmente climatizado, calefacción central, cortinas, estores, portal teledirigido
- **Instalación doméstica :**
Vajilla/cubiertos, utensilios de cocina, cafetera, exprimidor, placa eléctrica, microondas, campana extractora, nevera, congelador, lavadora, secadora, aspirador, plancha, tabla de planchar

Servicios

- **Colada :**
Sábanas (1 X / por semana), Toallas (3 X / por semana), Ropa blanca (1 X / por semana), Manta(s), Almohada(s)
- **Casa :**
Limpieza (3 X / por semana), Limpieza inicial, Portero/conserje, Aparcamiento
- **Personal :**
Servicio doméstico
- **Restauración :**
Desayuno suplemento (+3€)

Informaciones prácticas

- **Informaciones prácticas**
Niños bienvenidos
Animales aceptados bajo condiciones (informarse con el propietario)
Presencia in situ : équidos, animales de la granja
Alquiler no fumador, cobertura teléfono móvil, transporte personal recomendado
- **Recepción para personas disminuidas**
Acceso con silla de ruedas

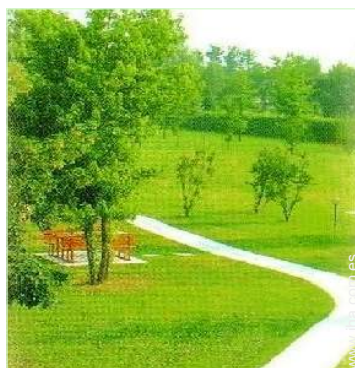

vista desde el dormitorio

Plano de disposición

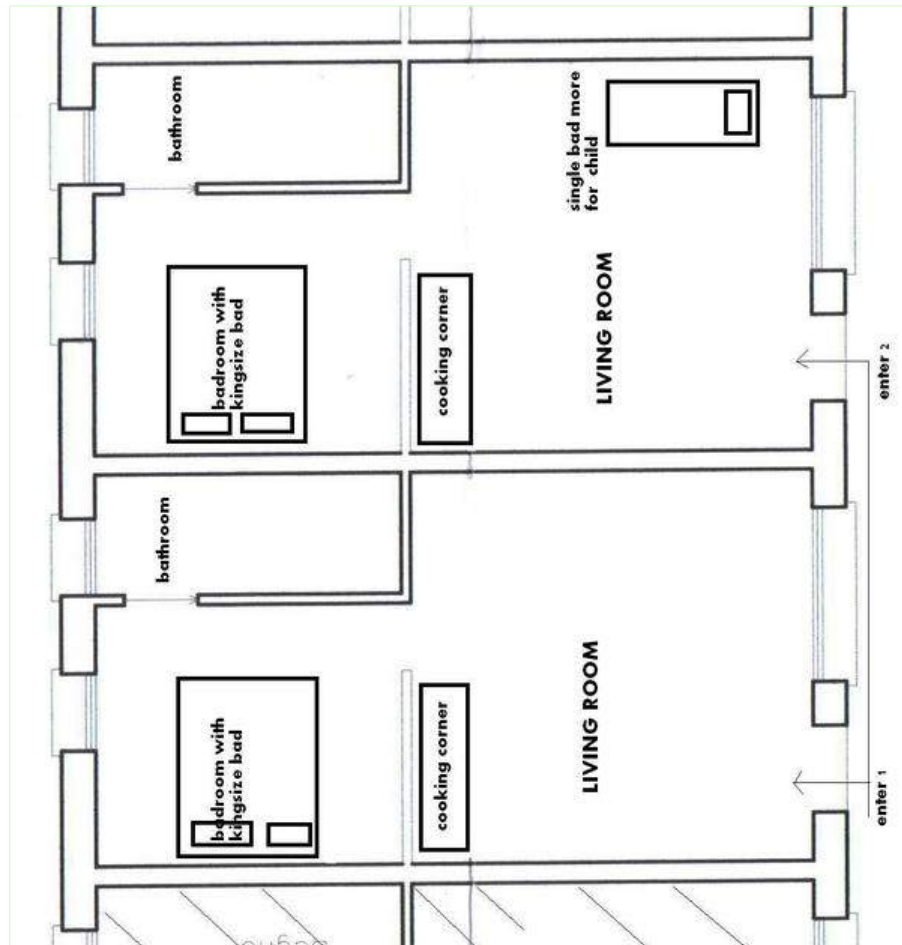

Album de fotos - 1



la casa



pérgola



el piso

Album de fotos - 2



estanque

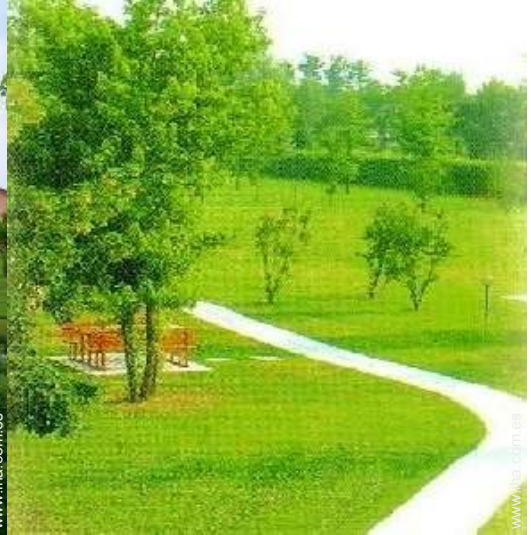

vista desde el dormitorio



animales de la granja



vista desde la piscina



chapoteador



Ruta de acceso

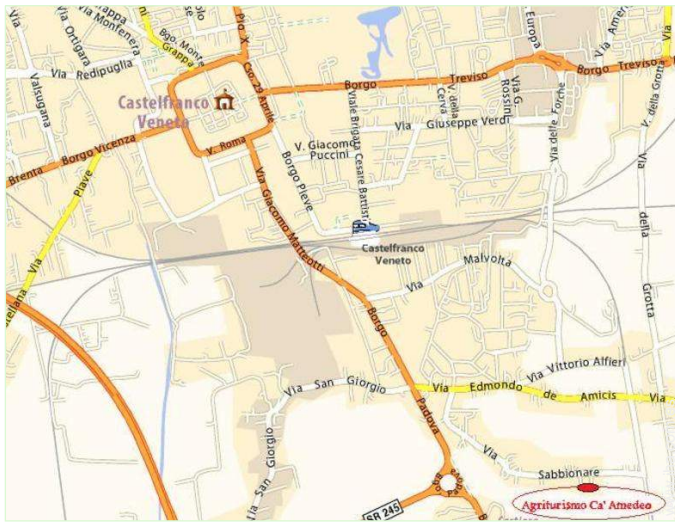

Localización & acceso



Coordenadas GPS en grados, minutos, segundos: Latitud 45°40'16.932"N - Longitud 11°55'43.572"E (Ciudad)

Dirección

→ Via Sabbionare 28
31033 Castelfranco Veneto

● Aeropuerto Aeroporto di Treviso

→ Quinto di Treviso, Provincia de Treviso, Véneto, Italia
→ Distancia : 20km
→ Tiempo : 30'

● Estación de tren Castelfranco Veneto

→ Castelfranco Veneto, Provincia de Treviso, Véneto, Italia
→ Distancia : 1km
→ Tiempo : 5'

● Autopista (salida) Treviso sud

→ Silea, Provincia de Treviso, Véneto, Italia
→ Distancia : 28km
→ Tiempo : 30'

● Venecia : Distancia : 40km

● Asolo : Distancia : 15km

● Bassano del Grappa : Distancia : 20km

Contacto

Apellidos

D. SANTI Christian
AGRITURISMO CA' AMEDEO

Dirección

Viao Sabbionare 28

Ciudad

31033 CASTELFRANCO VENETO

País

Italia

Tel. Fijo

+39 0423495923 (Italia)

Tel. Móvil

+39 3381732434 (Italia)

Fax

+39 0423495923 (Italia)

Idiomas hablados



Casa Rural - Gite
Laguna de Venecia - Italia
"Ca Amedeo"

8

[Reservar](#)

Precios del alquiler - Casa Rural - Gite - Casa Típica - 30 Persona(s)

Precios	Noche	Fin de semana	Semana	2 semanas	Mes
 Temporada Media	80€ ↓	150€ (Viernes)	510€	750€	1200€
↓ Precio decreciente		(Día de llegada)			

[Reservar](#)



la casa

pérgola

Condiciones de reservas

• Alquiler

- Gastos incluidos
- Impuesto de estancias incluido
- Forfait limpieza incluido
- Prever suplemento para :
 - cama(s) suplementaria(s)

Modalidades de pago aceptadas

- Visa/Delta/Electron
- Giro bancario
- MasterCard/EuroCard
- American Express
- Cheque del banco
- Efectivo

► Reservar

► Contactar al propietario

Contacte directamente los propietarios

www.iha.com.es
N° del anuncio
17449
>> Reservar <<

Contacto

Apellidos D. SANTI Christian
AGRITURISMO CA'
AMEDEO

Dirección Viao Sabbionare 28

Ciudad 31033 CASTELFRANCO
VENETO

País Italia

Tel. Fijo +39 0423495923 (Italia)

Tel. Móvil +39 3381732434 (Italia)

Fax +39 0423495923 (Italia)

Idiomas
hablados



N° del anuncio 17449

www.iha.com.es



>> ALQUILERES DE VACACIONES

Internet
Holiday
Ads



Internet
Holiday
Ads



DE PARTICULAR A PARTICULAR