

Alquiler de vacaciones Petite Côte "Le Récif"



Chalet, individual, de 1 planta, entrada particular, en un(a) Urbanización de lujo

Marco : los pies en el agua, propicio al descanso

Capacidad : 6 persona(s)

Dormitorio(s) : 2

Habitación(s) : 4

Saly - Región de Thiès

Senegal

Reserva : +33 (0) 2 43 28 17 70 (Francia)

Nº del anuncio 52431

www.ihacom.es



Internet
Holiday
Ads



Internet
Holiday
Ads

>> ALQUILERES DE VACACIONES

DE PARTICULAR A PARTICULAR

Alquiler de vacaciones



Chalet, individual, de 1 planta, entrada particular, en un(a) Urbanización de lujo

- Ideal para todo público, familia
- Vista : sin vecinos, mar/océano, jardín/parque
- Marco : los pies en el agua, propicio al descanso
- Exposición : Oeste

Los extras

• Piscina :

Piscina en la residencia, original (largura 20m, anchura 8m), sistema de iluminación, acceso por escalera de mano, tobogán, ducha exterior (abierta desde '01 enero' hasta '31 diciembre')

• Aparcamiento :

Aparcamiento no cubierto

• Ventajas :

Máquina(s) de musculación

Privilegios :

Acceso directo playa, playa privada



la casa

Medios Ambientes y localización



Mar

Golf

Equitación

Pesca



Talaso

Ocio

- Actividades de ocio a menos de 20 Km / 12 millas :

Baño, barca a pedal, buceo, submarinismo, banana boat, esquí náutico, jet ski, windsurf, golf, sendero costero/forestal, MTB (itinerario circuito), carovelismo, paracaidismo ascendente, paracaidismo, ULM, excursión en barco, paseo en carro, paseo a caballo, ATV/Quad, balónvolea, paintball, safari, acrobancha, pesca, pesca de altura, pesca con caña

- Encuadramiento :

Escuela de vela, escuela de buceo

- Zonas atractivas y relajación :

Bar, discoteca, restaurante, cine, cine de verano, karaoke, zoo/parque de animales, reserva natural, galería de arte, tienda de artesanía, centro de talasoterapia, baño turco, centro de rehabilitación, centro de belleza

Medio Ambiente

- Sitio :

- Mar/océano <50m
- Playa de arena <50m
- Recorrido de golf 18 hoyos 1km
- Base náutica 300m
- Puerto deportivo 300m

- Comodidades :

- Centro del pueblo 2km
- El centro 10km
- Parada/estación de autobús 50m
- Alquiler de bici/MTB 2km
- Alquiler de moto/escúter 2km
- Alquiler de equipo de buceo 1,5km
- Panadería 100m
- Pequeños comercios 50m
- Supermercado 1,5km
- Peluquería 2,5km
- Cibercafé 1,5km
- Correos 10km
- Banco 2,5km
- Cajero automático 2,5km
- Farmacia 2,5km
- Médico 2,5km
- Hospital 10km
- Dispensario 2km



terrazza cubierta



Chalet





vista sobre el jardín/parque

Interior

- **Capacidad de alojamiento :**
6 persona(s) - 6 adultos
- **Superficie habitable :**
90m²
- **Disposición interior :**
4 habitación(s), 2 dormitorio(s), 2 aseo, 2 Servicio, salón 10m², gran cocina americana, entresuelo, sala de televisión
- **litera-cama(s) :**
2 cama de matrimonio, 1 sofá cama 2 pers
- **Confort :**
T.V., armario empotrado, mosquitero de ventanas, integralmente climatizado, cortinas
- **Instalación doméstica :**
Vajilla/cubiertos, utensilios de cocina, cafetera, cocina de gas, microondas, campana extractora, nevera, congelador, lavadora, plancha

Exterior

- **Superficie terreno :**
< 100m²
- **Instalación exterior :**
Terraza cubierta 14m², azotea 9m²
- **Marco exterior :**
Terreno cerrado, jardín tropical 20m²
- **Instalaciones exteriores :**
Barbacoa de gas, mesa(s) de jardín, 6 silla(s) de jardín, 4 tumbona(s), ducha exterior



vista sobre el mar

Servicios

- **Colada :**
Sábanas, Toallas, Ropa blanca, Toallas de playa, Almohada(s)
- **Casa :**
Servicio de mantenimiento jardín/piscina, Portero/conserje, Transferencia estación/aeropuerto
- **Personal :**
Servicio doméstico suplemento, Chófer suplemento, Guía suplemento

Informaciones prácticas

- **Informaciones prácticas**
Niños bienvenidos
Alquiler no fumador, cobertura teléfono móvil
Agua : caliente/fría
Tensión eléctrica : 220-240V / 50Hz
Corriente eléctrica : red (eléctrica)



vista sobre el jardín/parque

Plano de disposición

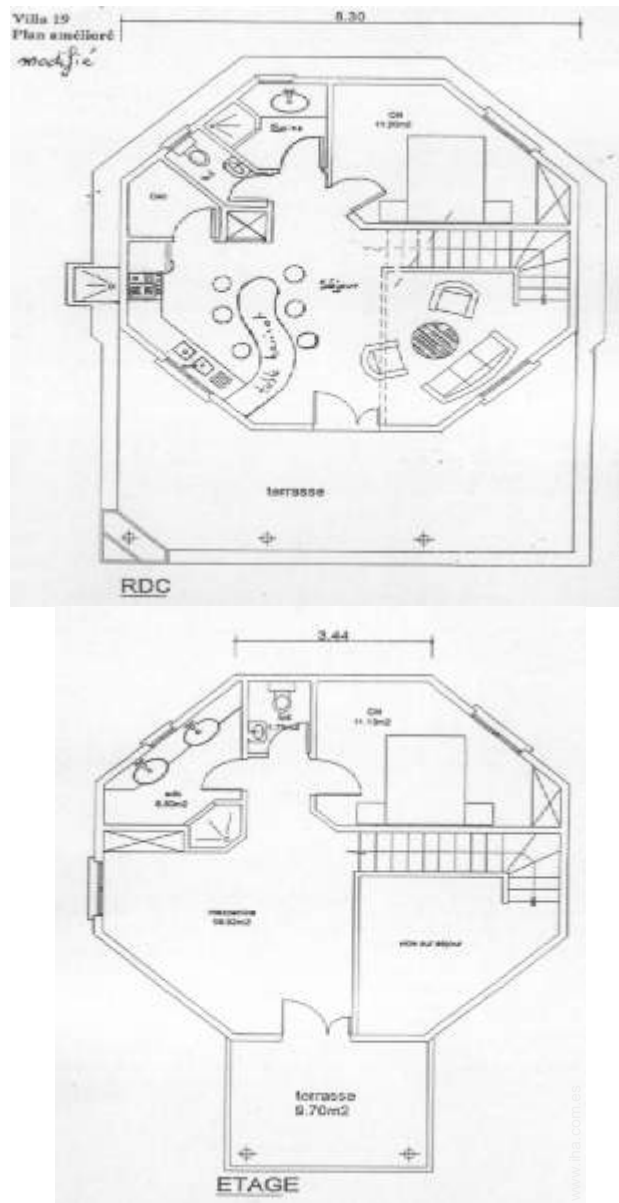

Album de fotos - 1



tienda de artesanía



Chalet



terracea cubierta



la casa



vista sobre el jardín/parque



vista sobre el jardín/parque

Album de fotos - 2



vista sobre el mar



gran cocina americana



sala de televisión



cocina de gas



la decoración



aseo



habitación



la decoración



terrazza cubierta



la decoración



piscina en la residencia



piscina en la residencia

Album de fotos - 3



piscina en la residencia



piscina en la residencia



Urbanización de lujo



Urbanización de lujo



playa privada



playa de arena



playa de arena



playa de arena



playa de arena



playa de arena



pesca



pequeños comercios



Ruta de acceso

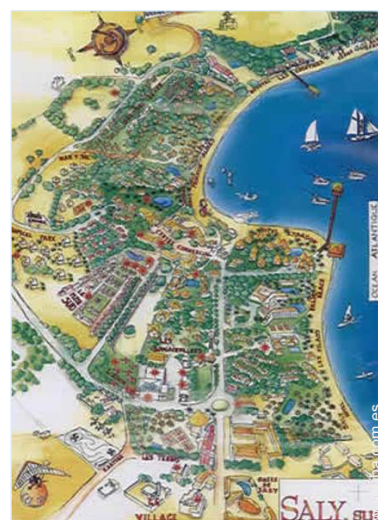
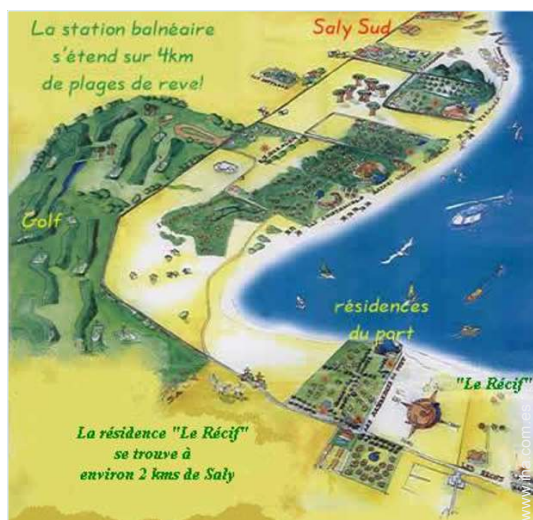

Localización & acceso



Coordenadas GPS en grados, minutos, segundos: Latitud 14°26'59.9"N - Longitud 17°2'19.9"O (Alojamiento)

Dirección

→ Résidence "Le Récif"

• **Aeropuerto Léopold Sédar Senghor**

→ Dakar, Región de Dakar, Senegal

→ Distancia : 70km

- Dakar : Distancia : 80km
- M'bour : Distancia : 10km
- La Somone : Distancia : 5km

Contacto

Apellidos	D. BRUNET Olivier
Dirección	71 rue de Beaulieu
Ciudad	72000 LE MANS
País	Francia
Tel. Fijo	+33 (0) 2 43 28 17 70 (Francia) Desde 09:30 AM Hasta 11:30 PM (GMT/UTC)
Tel. Móvil	+33 (0) 6 82 09 52 64 (Francia)
Fax	+33 (0) 9 55 98 83 20 (Francia)

Idiomas hablados



Calendario de disponibilidades - a partir de : mayo 2012

May	M	Mi	J	V	S	D	L	M	Mi	J	V	S	D	L	M	Mi	J	V	S	D	L	M	Mi	J	V	S	D	L	M	Mi	J
2012	1	2	3	4	5	6	7	8	9	10	11	12	13	14	15	16	17	18	19	20	21	22	23	24	25	26	27	28	29	30	31
																-	-	-	-	-	-	-	-	-	-	-	-	-	-	-	-

Jun	V	S	D	L	M	Mi	J	V	S	D	L	M	Mi	J	V	S	D	L	M	Mi	J	V	S							
2012	1	2	3	4	5	6	7	8	9	10	11	12	13	14	15	16	17	18	19	20	21	22	23	24	25	26	27	28	29	30
	-	-	-	-	-	-	-	-	-	-	-	-	-	-	-	-	-	-	-	-	-	-	-	-	-	-	-	-	-	-

Jul	D	L	M	Mi	J	V	S	D	L	M	Mi	J	V	S	D	L	M	Mi	J	V	S	D	L	M							
2012	1	2	3	4	5	6	7	8	9	10	11	12	13	14	15	16	17	18	19	20	21	22	23	24	25	26	27	28	29	30	31
	-	-	-	-	-	-	-	-	-	-	-	-	-	-	-	-	-	-	-	-	-	-	-	-	-	-	-	-	-	-	

[Mes : Siguiente >>](#)

Precios del alquiler - Chalet - 6 Persona(s)

Precios	Noche	Fin de semana	Semana	2 semanas	Mes
 Temporada Baja	-	-	500€	-	-
 Temporada Media	-	-	500€	-	-
 Temporada Alta	-	-	500€	-	-
 Fiestas especiales	-	-	500€	-	-
 Periodo de promoción	-	-	400€	-	-

[Reservar](#)





la casa



vista sobre el jardín/parque



vista sobre el jardín/parque



tienda de artesanía



Chalet



terrazza cubierta

Condiciones de reservas

• Reserva

- Pago en el momento de reservar : 30% del importe del alquiler
- Pago del saldo : 10 días antes de la estancia
- Fianza requerida : 400€

• Alquiler

- Gastos suplementarios
- Impuesto de estancias suplementarios

Modalidades de pago aceptadas

- Giro bancario • Cheque bancario • Cheque del banco • Efectivo

► Reservar

► Contactar al propietario

Contacte directamente los propietarios

www.iha.com.es
N° del anuncio
52431
>> Reservar <<

Contacto

Apellidos	D. BRUNET Olivier
Dirección	71 rue de Beaulieu
Ciudad	72000 LE MANS
País	Francia
Tel. Fijo	+33 (0) 2 43 28 17 70 (Francia) Desde 09:30 AM Hasta 11:30 PM (GMT/ UTC)
Tel. Móvil	+33 (0) 6 82 09 52 64 (Francia)
Fax	+33 (0) 9 55 98 83 20 (Francia)
Idiomas hablados	

N° del anuncio 52431

www.iha.com.es



Internet
Holiday
Ads



Internet
Holiday
Ads



DE PARTICULAR A PARTICULAR