

# Alquiler de vacaciones Puerto del Carmen "ROCAS NEGRAS"



Piso en el último piso, entrada particular, en un(a) Residencia de lujo de 1 planta

Marco : apaciguador, urbano

Capacidad : 3 persona(s)

Habitación(s) : 1

Puerto del Carmen - Lanzarote - Provincia de Las Palmas  
Canarias

Nº del anuncio 52598

[www.ihacom.es](http://www.ihacom.es)



>> ALQUILERES DE VACACIONES

Internet  
Holiday  
Ads



Internet  
Holiday  
Ads



DE PARTICULAR A PARTICULAR

### Alquiler de vacaciones



Piso en el último piso, entrada particular, en un(a) Residencia de lujo de 1 planta

- Ideal para soltero(s), pareja
- Vista : panorámica, despejada, dominante, mar/océano, jardín/parque
- Marco : apaciguador, urbano

### Los extras

- Piscina :  
Piscina en la residencia, original, a derramamiento, agua de mar, acceso por la escalera, ducha exterior (abierto desde '01 enero' hasta '01 enero')
- Aparcamiento :  
Aparcamiento no cubierto



### Medios Ambientes y localización



Cultura

### Ocio

- Actividades de ocio a menos de 20 Km / 12 millas :

Baño, barca a pedal, buceo, submarinismo, buceo con escafandra, banana boat, esquí náutico, jet ski, windsurf, vela, kitesurf, golf, tenis, squash, camino para pasear, sendero costero/forestal, caminata, MTB (itinerario circuito), parapente, excursión en barco, paseo a caballo, mini golf, karting, balónvolea, pesca, pesca de altura, pesca con caña

- Encuadramiento :

Escuela de buceo, escuela de tenis

- Zonas atractivas y relajación :

Bar, discoteca, restaurante, karaoke, parque y jardín, parque de atracciones, zoo/parque de animales, reserva natural, galería de arte, sitio histórico, bodega y degustación de vino, casino, baños naturales, centro de talasoterapia, sauna, centro de rehabilitación, centro de belleza, gimnasio

### Medio Ambiente

- Sitio :

- Mar/océano 100m
- Playa de arena 100m
- Cala
- Pista de tenis pública 300m
- Recorrido de golf 18 hoyos 5km
- Base aeronáutica 7,5km
- Anuncio de windsurf 25km
- Base náutica 2km
- Puerto deportivo 2km

- Comodidades :

- Centro del pueblo 100m
- Parada/estación de autobús 100m
- Alquiler de bici/MTB 800m
- Alquiler de coche 300m
- Alquiler de equipo de buceo 500m
- Alquiler colada lavandería 500m
- Panadería <50m
- Pequeños comercios 100m
- Supermercado <50m
- Comercios de lujo y de marcas 300m
- Peluquería 200m
- Cibercafé 500m
- Correos 2,5km
- Banco 300m
- Cajero automático 300m
- Farmacia 500m
- Médico 300m
- Hospital 2,5km
- Dispensario <50m



Nº del anuncio 52598

www.iha.com.es



>> ALQUILERES DE VACACIONES

Internet  
Holiday  
Ads



Internet  
Holiday  
Ads



DE PARTICULAR A PARTICULAR



### Exterior

- **Instalación exterior :**  
Balcón
- **Marco exterior :**  
Jardin tropical
- **Instalaciones exteriores :**  
Mesa(s) de jardin, silla(s) de jardín, sombrilla, ducha exterior



### Interior

- **Capacidad de alojamiento :**  
3 persona(s) - 2 adultos, 1 niño(s)
- **Superficie habitable :**  
55m<sup>2</sup>
- **Disposición interior :**  
1 habitación(s), 1 cuarto de baño, 1 Servicio, cuarto de estar, salón, cocina independiente, rincón comedor
- **litera-cama(s) :**  
2 cama sencilla, 1 sofá cama 1 pers
- **Confort :**  
T.V., cadena de música, enchufe antena t. v., acceso internet, armario, armario empotrado, ropero, caja fuerte, secador de pelo, mosquitero de ventanas, cortinas
- **Instalación doméstica :**  
Vajilla/cubiertos, utensilios de cocina, cafetera, hervidor eléctrico, tostador, cocina eléctrica, placa eléctrica, horno, microondas, campana extractora, nevera, congelador, lavadora, plancha

### Servicios

- **Colada :**  
Sábanas, Toallas, Ropa blanca, Toallas de playa, Manta(s), Almohada(s)
- **Casa :**  
Limpieza, Limpieza inicial suplemento, Servicio de mantenimiento jardin/piscina

### Informaciones prácticas

- **Informaciones prácticas**  
Alquiler no fumador  
Agua : caliente/fría  
Tensión eléctrica : 220V / 60Hz



Album de fotos - 1



Album de fotos - 2

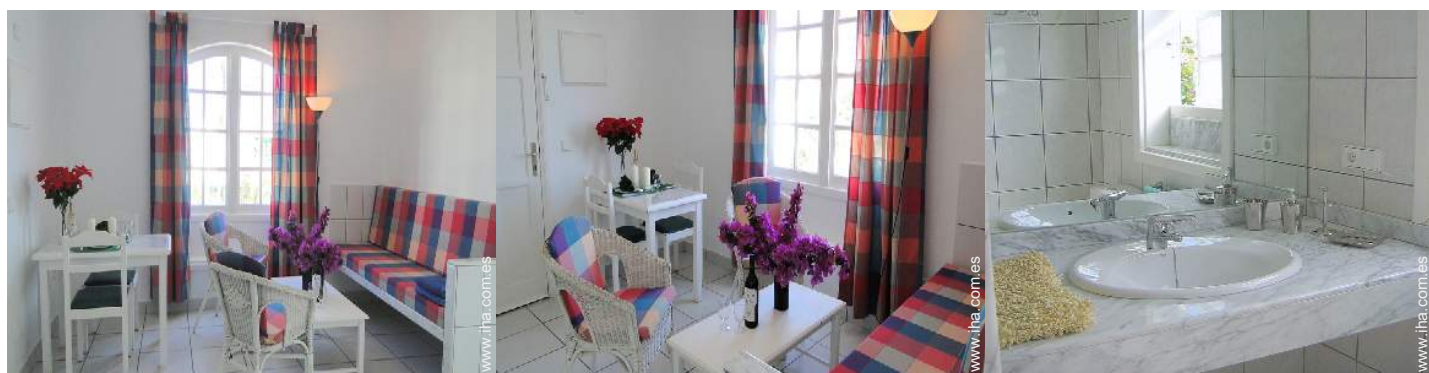

Album de fotos - 3

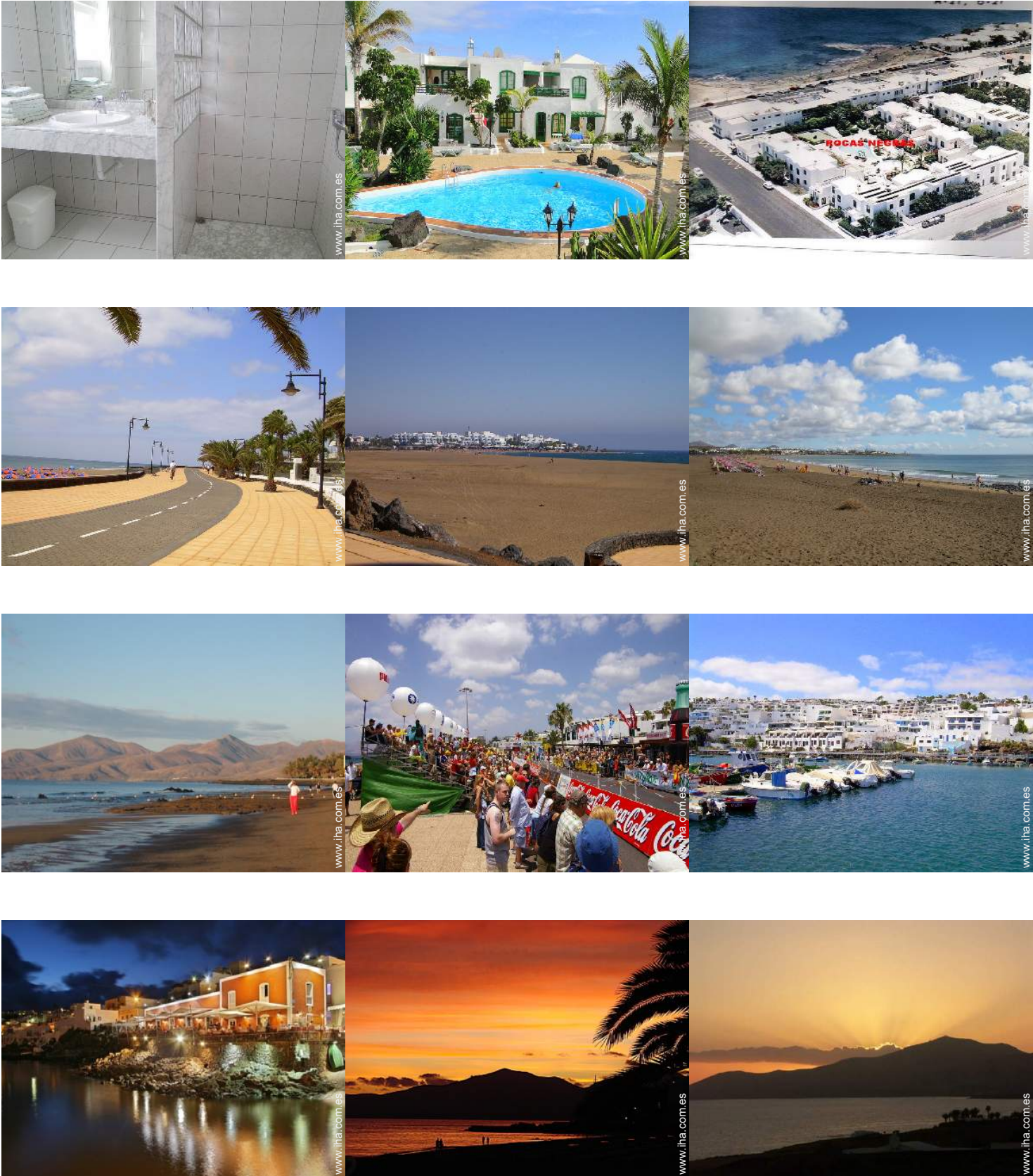

### Localización & acceso



Coordenadas GPS en grados, minutos, segundos: Latitud 28°55'1.2"N - Longitud 13°40'15.6"O (Ciudad)

#### Dirección

→ Calle Los Infantes  
Puerto del Carmen  
35510 Puerto del Carmen

#### • Aeropuerto Guacimeta

→ Puerto del Carmen, Lanzarote, Provincia de Las Palmas, Canarias

→ Distancia : 10km

→ Tiempo : 15'



• Puerto del Carmen : Distancia : 1km

### Contacto

Apellidos	D.a OTTIGER Margarita
Dirección	Calle Los Infantes, 28
Ciudad	35510 PUERTO DEL CARMEN
País	España
Tel. Móvil	+34 616553611 (España)
Fax	+34 928512626 (España)
Idiomas hablados	



Precios del alquiler - Piso - 3 Persona(s)

Precios	Noche	Fin de semana	Semana	2 semanas	Mes
 Temporada Baja	-	-	350€	-	-
 Temporada Alta	-	-	420€	-	-

[Reservar](#)



Condiciones de reservas

• Reserva

→ Pago en el momento de reservar :  
30% del importe del alquiler

• Alquiler

→ Gastos incluidos  
→ Forfait limpieza incluido

Modalidades de pago aceptadas

• Giro postal internacional • Efectivo

[► Reservar](#)

[► Contactar al propietario](#)

Contacte directamente los propietarios

[www.iha.com.es](http://www.iha.com.es)  
N° del anuncio  
52598  
>> Reservar <<

Contacto

Apellidos D.a OTTIGER Margarita  
Dirección Calle Los Infantes, 28  
Ciudad 35510 PUERTO DEL CARMEN  
País España  
Tel. Móvil +34 616553611 (España)  
Fax +34 928512626 (España)

Idiomas  
hablados

