

Alquiler de vacaciones Costa de Estoril "Get to know Estoril"



700€/2 semanas

Oferta de último minuto

desde 30/06/12
hasta 14/07/12
5 persona(s)

Casa, individual, a ras del suelo,
entrada particular, en un(a) Propiedad
privada

Marco : agradable, marino

Capacidad : 6 persona(s)

Dormitorio(s) : 2

Habitación(s) : 4

Estoril - Distrito de Lisboa - Lisboa e Vale do Tejo
Portugal

Nº del anuncio 70960

www.iha.com.es



>> ALQUILERES DE VACACIONES

Internet
Holiday
Ads



Internet
Holiday
Ads



DE PARTICULAR A PARTICULAR

Alquiler de vacaciones



Casa, individual, a ras del suelo, entrada particular, en un(a) Propiedad privada

- Ideal para familia, senior(s)
- Vista : sin vecinos, montaña, jardín/parque, bosque
- Marco : agradable, marino
- Exposición : Suroeste

Los extras

- Ventajas :
Dardos
- instalaciones de bebé :
Silla de bebé, bañera bebé, orinal bebé



la propiedad

Medios Ambientes y localización



Ocio

- Actividades de ocio a menos de 20 Km / 12 millas :

Baño, buceo, surf, windsurf, vela, kitesurf, golf, tenis, squash, centro de equitación, camino para pasear, sendero costero/forestal, MTB (itinerario circuito), cometa, aeronáutica (terreno club), planeador (terreno club), excursión en barco, patines de rueda/patines en línea (circuito), skate board (rampa), circuito automóvil, circuito de modelismo, juego de bolos, baloncesto, balónvolea, paintball, pesca, pesca con caña

- Encuadramiento :

Escuela de vela, escuela de tenis, escuela de equitación

- Zonas atractivas y relajación :

Bar, discoteca, restaurante, cine, parque y jardín, parque de atracciones, reserva natural, centro de exposición, galería de arte, sitio histórico, museo, teatro, antigüedades y brocante, tienda de artesanía, casino, termas, sauna, centro de belleza

Medio Ambiente

- Sitio :

- Mar/océano 2km
- Playa de arena 2km
- Playa nudista 25km
- Piscina pública 3km
- Pista de tenis pública 1km
- Recorrido de golf 9 hoyos 300m
- Recorrido de golf 18 hoyos 300m
- Anuncio de windsurf 10km
- Spot de surf 5km
- Acantilado 5km
- Bosque <50m
- Cadena montañosa 15km
- Puerto deportivo 7,5km

- Comodidades :

- Centro del pueblo 100m
- El centro 1,5km
- Parada/estación de autobús 100m
- Correspondencia autobús playa 100m
- Alquiler de coche 1,5km
- Alquiler de barco 7,5km
- Panadería 1,5km
- Catering 100m
- Pequeños comercios 1,5km
- Supermercado 1,5km
- Comercios de lujo y de marcas 1,5km
- Peluquería 1,5km
- Correos 1,5km
- Banco 1km

- Cajero automático 1km
- Farmacia 1,5km
- Hospital 5km
- Dispensario 2,5km



fachada



panorama



Verano

Exterior

- Superficie terreno :
400m²
- Instalación exterior :
Balcón 6m²
- Marco exterior :
Terreno cerrado 400m², jardín 20m², césped 30m², huerto < 100m², huerta 20m²
- Instalaciones exteriores :
Barbacoa, mesa(s) de jardín, 8 silla(s) de jardín, cenador, 2 reposera(s), 2 hamaca(s), columpio



Instalaciones exteriores

Interior

- Capacidad de alojamiento :
6 persona(s) - 4 adultos, 2 niño(s)
- Superficie habitable :
70m²
- Disposición interior :
4 habitación(s), 2 dormitorio(s), 1 cuarto de baño, cuarto de estar 22m², cocina independiente, lavadero, veranda
- litera-cama(s) :
1 cama de matrimonio, 1 cama sencilla, 2 literas, 1 sofá cama 1 pers
- Confort :
Enchufe antena t.v., armario, armario empotrado, ropero, secador de pelo, calefacción eléctrica, cortinas, estores, persianas enrollables
- Instalación doméstica :
Vajilla/cubiertos, utensilios de cocina, cafetera eléctrica, tostador, exprimidor, aparato de la raclette, parilla, cocina de gas, horno, microondas, campana extractora, nevera, lavadora, aspirador, plancha, tabla de planchar

Servicios

- Colada :
Sábanas (1 X / por semana), Toallas (1 X / por semana), Ropa blanca, Manta(s), Edredón(es), Almohada(s)
- Casa :
Limpieza (1 X / por semana), Limpieza inicial

Informaciones prácticas

- Informaciones prácticas
Niños bienvenidos
Animales aceptados bajo condiciones (informarse con el propietario)
Alquiler no fumador, cobertura teléfono móvil, transporte personal recomendado
Agua : caliente/fría
Tensión eléctrica : 220-240V / 50Hz
Corriente eléctrica : red (eléctrica)



veranda

Plano de disposición

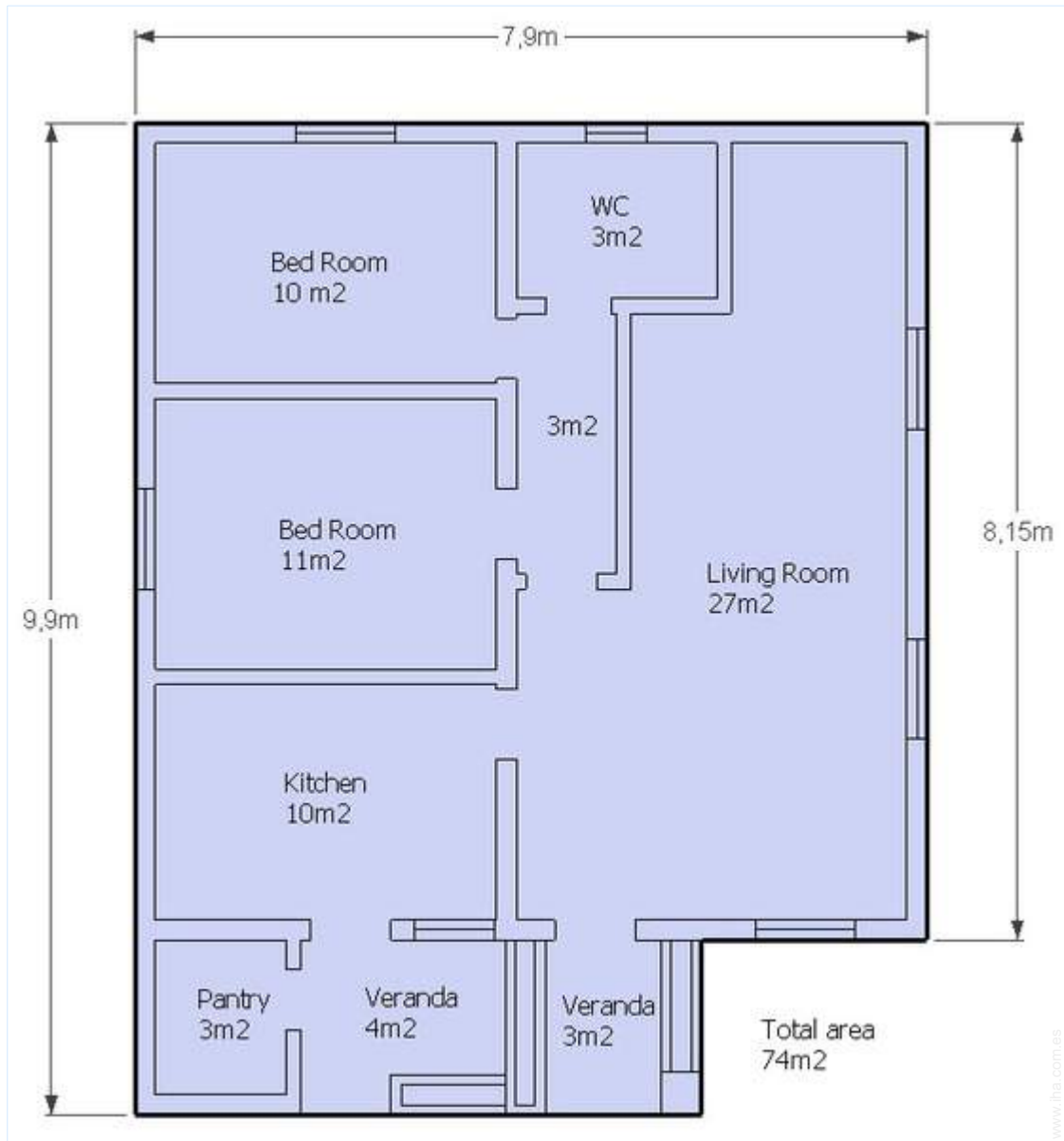

Album de fotos - 1



panorama



fachada



la propiedad



Verano



veranda

Album de fotos - 2



Instalaciones exteriores



vista desde el jardin/parque



cocina



cocina



comedor



instalación interior



habitación



habitación



literas

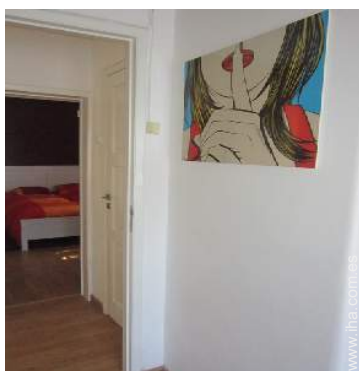

vista desde el dormitorio

Album de fotos - 3



habitación



cama de matrimonio



vista desde el dormitorio



cuarto de estar



la casa



mobiliario exterior



instalación de ocio



Instalaciones a disposición



terreno cerrado



Instalaciones de ocio



instalación de ocio

Ruta de acceso

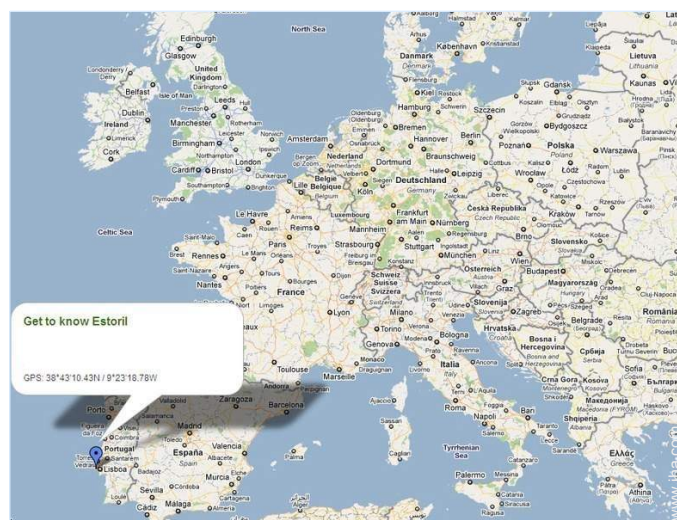
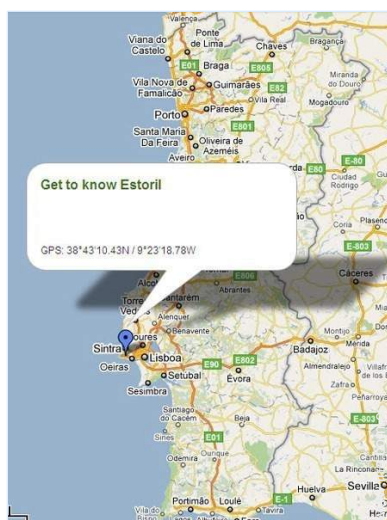
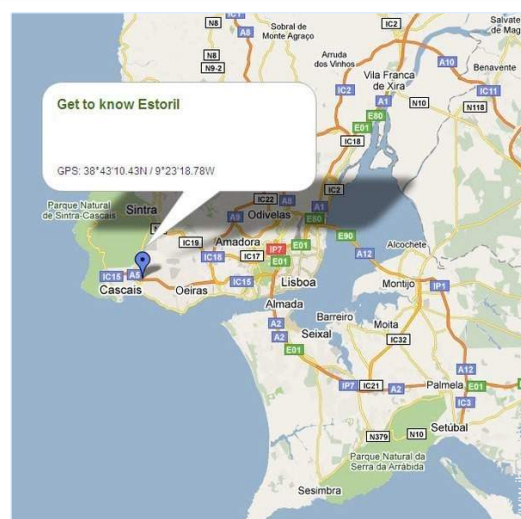
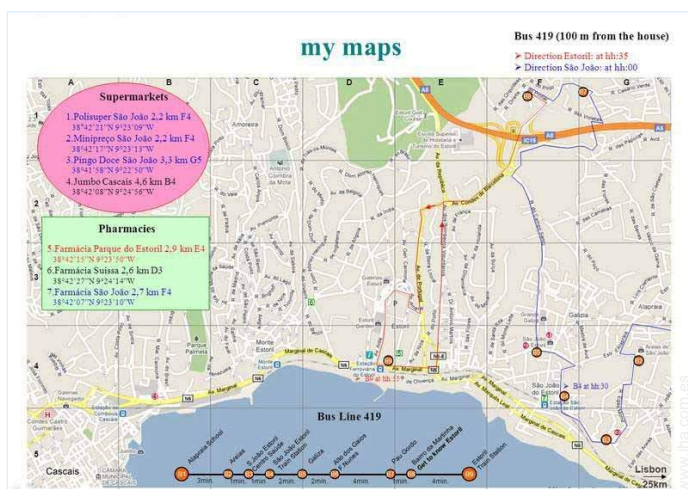

Localización & acceso



Coordenadas GPS en grados, minutos, segundos: Latitud 38°43'10.4"N - Longitud 9°23'18.78"O (Alojamiento)

Dirección

→ Rua Direita 128
2765 Estoril

● Aeropuerto Lisbon Portela

→ Lisboa, Distrito de Lisboa, Lisboa e Vale do Tejo, Portugal
→ Distancia : 29km
→ Tiempo : 30'

● Estación de autobús Estoril

→ Estoril, Distrito de Lisboa, Lisboa e Vale do Tejo, Portugal
→ Distancia : 3km
→ Tiempo : 10'

- Lisboa : Distancia : 20km
- Cascais : Distancia : 5km
- Sintra : Distancia : 10km

Contacto

Apellidos D. WOLFARTH L.
Dirección Rua Direta 128
Ciudad 2765-122 ESTORIL
País Portugal

Idiomas hablados



Alquiler de vacaciones
 Distrito de Lisboa - Lisboa e Vale do Tejo
"Get to know Estoril"

Calendario de disponibilidades - a partir de : mayo 2012

May	M	Mi	J	V	S	D	L	M	Mi	J	V	S	D	L	M	Mi	J	V	S	D	L	M	Mi	J							
2012	1	2	3	4	5	6	7	8	9	10	11	12	13	14	15	16	17	18	19	20	21	22	23	24	25	26	27	28	29	30	31

Jun	V	S	D	L	M	Mi	J	V	S	D	L	M	Mi	J	V	S	D	L	M	Mi	J	V	S							
2012	1	2	3	4	5	6	7	8	9	10	11	12	13	14	15	16	17	18	19	20	21	22	23	24	25	26	27	28	29	30

Jul	D	L	M	Mi	J	V	S	D	L	M	Mi	J	V	S	D	L	M	Mi	J	V	S	D	L	M							
2012	1	2	3	4	5	6	7	8	9	10	11	12	13	14	15	16	17	18	19	20	21	22	23	24	25	26	27	28	29	30	31

Reservado
 Temporada Baja
 Temporada Media

[Mes : Siguiente >>](#)



Oferta de último minuto : 700€ / 2 semanas desde 12/06/30 hasta 12/07/14 - 5 persona(s)

Precios del alquiler - Casa - 6 Persona(s)

Precios	Noche	Fin de semana	Semana	2 semanas	Mes
■ Temporada Baja	60€ > 2	120€ (Viernes)	400€ (Sábado)	600€	1000€
■ Temporada Media	90€ > 2	180€ (Viernes)	600€ (Sábado)	900€ (Sábado)	1500€
■ Fiestas especiales	90€ > 2	180€ (Viernes)	600€ (Sábado)	-	-
■ Periodo de promoción	40€ > 2	80€ (Viernes)	300€ (Viernes)	500€	700€

(Día de llegada) > Mínimo Noche

[Reservar](#)





la propiedad

Verano

veranda



panorama

fachada

Condiciones de reservas

• Reserva

- Pago en el momento de reservar : 40% del importe del alquiler
- Pago del saldo : a la entrega de las llaves
- Fianza requerida : 200€

• Alquiler

- Gastos suplementarios
- Forfait limpieza incluido
- Prever suplemento para :
 - cama(s) suplementaria(s)

▶ Reservar

▶ Contactar al propietario

Contacto

Apellidos D. WOLFARTH L.
Dirección Rua Direta 128
Ciudad 2765-122 ESTORIL
País Portugal

Idiomas hablados



Modalidades de pago aceptadas

- Giro bancario • Efectivo

Contacte directamente los propietarios

www.iha.com.es
N° del anuncio
70960
>> Reservar <<

N° del anuncio 70960

www.iha.com.es



>> ALQUILERES DE VACACIONES

Internet
Holiday
Ads



Internet
Holiday
Ads



DE PARTICULAR A PARTICULAR