

Alquiler temporal de Lujo Pemuteran "Jeda Villa"



Chalet de Lujo, individual, de 2 plantas, entrada particular, en un(a) Propiedad de Lujo

Marco : sereno, tropical

Capacidad : 6 persona(s)

Dormitorio(s) : 3

Habitación(s) : 5

Pemuteran - Bali - Islas de la Sonda

Indonesia

Reserva : +62 (0) 821 45231135 (Indonesia)

Nº del anuncio 3147

www.ihacom.es

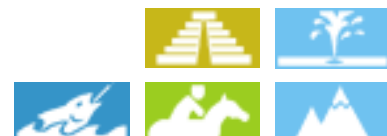

>> ALQUILERES DE VACACIONES

Internet
Holiday
Ads



Internet
Holiday
Ads



DE PARTICULAR A PARTICULAR

Alquiler temporal de Lujo



Chalet de Lujo, individual, de 2 plantas, entrada particular, en un(a) Propiedad de Lujo

- Ideal para luna de miel, familia
- Vista : panorámica, mar/océano, montaña, bosque, puesta del sol excepcional
- Marco : sereno, tropical

Los extras

• Piscina :

Piscina privada, rectangular (largura 15m, anchura 5m), a derramamiento, sistema de iluminación, acceso por la escalera

• Aparcamiento :

Aparcamiento cubierto : 1 cobertizo coche

• Ventajas :

Vehículo de turismo

• instalaciones de bebé :

Silla de bebé, bañera bebé, orinal bebé



veranda

Medios Ambientes y localización



Montaña



Equitación



Pesca



Termas



Cultura

Ocio

- Actividades de ocio a menos de 20 Km / 12 millas :

Baño, buceo, submarinismo, excursión en barco, paseo a caballo, pesca, pesca submarina

• Encuadramiento :

Escuela de buceo, escuela de equitación

• Zonas atractivas y relajación :

Bar, restaurante, tienda de artesanía, baños naturales, centro de rehabilitación

Medio Ambiente

• Sitio :

- Mar/océano 1km
- Playa de arena 1km
- Recorrido de golf 18 hoyos >50km
- Cascada 40km
- Bosque <50m
- Cadena montañosa 1km

• Comodidades :

- Centro del pueblo 800m
- Parada/estación de autobús 800m
- Alquiler de moto/escúter <50m
- Alquiler de coche 800m
- Alquiler de barco 7,5km
- Alquiler de equipo de buceo 800m
- Alquiler colada lavandería 800m
- Panadería 800m
- Pequeños comercios 800m
- Supermercado 800m
- Peluquería 800m
- Cibercafé 800m
- Cajero automático 25km
- Farmacia 40km
- Médico 40km
- Hospital 40km



jardin tropical



piscina privada



sala de televisión

Interior

• **Capacidad de alojamiento :**

6 persona(s) - 6 adultos

• **Superficie habitable :**

300m²

• **Disposición interior :**

5 habitación(s), 3 dormitorio(s), 3 cuarto de baño, 3 aseo, cuarto de estar 200m², gran cocina independiente, rincón comedor, rincón chimenea, sala de televisión, taller, veranda

• **litera-cama(s) :**

3 cama(s) queen-size(s), 2 cuna, 2 posibilidad cama(s) suplementaria(s)

• **Confort :**

T.V., lector DVD, juego de salón, colección de libros, colección de películas, teléfono, wifi (acceso internet sin cable), armario, armario empotrado, ropero, caja fuerte, secador de pelo, parcialmente climatizado, ventilador suplementario, ventilador de pared, claraboya, persianas enrollables

• **Instalación doméstica :**

Vajilla/cubiertos, utensilios de cocina, hervidor eléctrico, tostador, exprimidor, hornillo, microondas, nevera, congelador

Exterior

• **Superficie terreno :**

6000m²

• **Instalación exterior :**

Terraza 100m², azotea 120m², solárium 120m², mirador

• **Marco exterior :**

Jardin tropical > 1000m²

• **Instalaciones exteriores :**

Barbacoa, sombrilla, 6 reposera(s)



cocina

Servicios

• **Colada :**

Sábanas (3 X / por semana), Toallas (7 X / por semana), Ropa blanca (3 X / por semana), Toallas de playa (7 X / por semana), Almohada(s) (3 X / por semana)

• **Casa :**

Limpieza (7 X / por semana), Limpieza inicial, Servicio de mantenimiento jardín/piscina (7 X / por semana), Portero/conserje, Aparcamiento, Transferencia estación/aeropuerto suplemento (+51€ *)

• **Personal :**

Servicio doméstico, Cocinero/a(s), Chófer, Lavandería suplemento (7 X / por semana +7€ *), Niñero/a, Tratamientos de belleza, Masaje suplemento (+11€ *), Guía suplemento (+88€ *), Animador/a suplemento (+73€ *)

• **Restauración :**

Desayuno, Comida barbacoa suplemento (+11€ *), Pensión suplemento (+15€ *), Preparación de picnic suplemento (+7€ *)

Informaciones prácticas

• **Informaciones prácticas**

Niños bienvenidos
Animales no aceptados
Cobertura teléfono móvil
Agua : caliente/fría
Tensión eléctrica : 220-240V / 50Hz
Corriente eléctrica : red y generador

• **Recepción para personas disminuidas**

Acondicionado para disminuidos : visual, auditivo, mental



rincón comedor

Album de fotos - 1



piscina privada



jardin tropical



veranda



sala de televisión



rincón comedor



Album de fotos - 2



cocina



cuarto de baño



mirador



Marco exterior



instalación interior



vista sobre la apuesta del sol



solárium



Chalet de Lujo



Chalet de Lujo



vista desde el jardín/parque



veranda

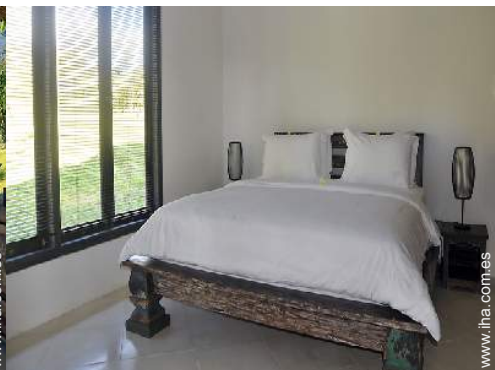

habitación

Album de fotos - 3



vista desde la piscina



rincón comedor



Piscina a desbordamiento



masaje



vista aérea



Chalet de Lujo



vista norte



vista aérea



veranda



habitación



vista aérea



vista aérea

Localización & acceso



Coordenadas GPS en grados, minutos, segundos: Latitud 8° 8'6"S - Longitud 114°37'15.6"E ([Ciudad](#))

Dirección

→ Jalan Jeda 1

● **Autopista (salida) Bedugul Road**

→ Denpasar, Bali, Islas de la Sonda, Indonesia

→ Distancia : 150km

→ Tiempo : 3h30'

● Denpasar : Distancia : 150km

● Banyuwangi : Distancia : 25km

Contacto

Apellidos	D. SPEELMAN Bart Jeda Villa
Dirección	Jalan Jeda 1
Ciudad	1000HE PEMUTERAN - BALI
País	Indonesia
Tel. Móvil	+62 (0) 821 45231135 (Indonesia)
Idiomas hablados	 



Alquiler temporal de Lujo
Bali - Islas de la Sonda
"Jeda Villa"

8
[Reservar](#)

Calendario de disponibilidades - a partir de : mayo 2012

May	M	Mi	J	V	S	D	L	M	Mi	J	V	S	D	L	M	Mi	J	V	S	D	L	M	Mi	J	V	S	D	L	M	Mi	J	
2012	1	2	3	4	5	6	7	8	9	10	11	12	13	14	15	16	17	18	19	20	21	22	23	24	25	26	27	28	29	30	31	

Jun	V	S	D	L	M	Mi	J	V	S	D	L	M	Mi	J	V	S	D	L	M	Mi	J	V	S								
2012	1	2	3	4	5	6	7	8	9	10	11	12	13	14	15	16	17	18	19	20	21	22	23	24	25	26	27	28	29	30	

Jul	D	L	M	Mi	J	V	S	D	L	M	Mi	J	V	S	D	L	M	Mi	J	V	S	D	L	M							
2012	1	2	3	4	5	6	7	8	9	10	11	12	13	14	15	16	17	18	19	20	21	22	23	24	25	26	27	28	29	30	31

■ Temporada Baja ■ Reservado ■ Temporada Alta

[Mes : Siguiente >>](#)

Precios del alquiler - Chalet de Lujo - 6 Persona(s)

Precios	Noche	Fin de semana	Semana	2 semanas	Mes
■ Temporada Baja	178€ * > 4	-	1146€ *	-	-
■ Temporada Alta	225€ * > 4	-	1482€ *	-	-

> Mínimo Noche

[Reservar](#)





veranda



sala de televisión



rincón comedor



piscina privada



jardin tropical

Condiciones de reservas

• Reserva

→ Pago en el momento de reservar :
50% del importe del alquiler
→ Pago del saldo :
3 semanas antes de la estancia

• Alquiler

→ Gastos incluidos
→ Impuesto de estancias incluido
→ Forfait limpieza incluido
→ Prever suplemento para :
- cama(s) suplementaria(s)

[▶ Reservar](#)

[▶ Contactar al propietario](#)

Modalidades de pago aceptadas

• Giro bancario • PayPal • Efectivo

Contacte directamente los propietarios

www.iha.com.es

Nº del anuncio
3147

[>> Reservar <<](#)

Contacto

Apellidos D. SPEELMAN Bart
Jeda Villa
Dirección Jalan Jeda 1
Ciudad 1000HE PEMUTERAN -
BALI
País Indonesia
Tel. Móvil +62 (0) 821 45231135
(Indonesia)

Idiomas hablados 

* Tasa de conversión a título informativo : 100€ = 136.26\$ = 86.8£

Nº del anuncio 3147

www.iha.com.es



[>> ALQUILERES DE VACACIONES](#)

Internet
Holiday
Ads



Internet
Holiday
Ads



[DE PARTICULAR A PARTICULAR](#)