

# Alquiler de vacaciones Costa Blanca "Torre Domo"



**Piso** en el 14° piso, entrada común,  
en un(a) Residencia Hotelera

Marco : festivo, urbano

Capacidad : 4 persona(s)

Dormitorio(s) : 1

Habitación(s) : 1

Benidorm - Provincia de Alicante - Comunidad Valenciana  
España

N° del anuncio 1342

[www.iha.com.es](http://www.iha.com.es)



>> ALQUILERES DE VACACIONES

Internet  
Holiday  
Ads



Internet  
Holiday  
Ads



DE PARTICULAR A PARTICULAR

### Alquiler de vacaciones



Piso en el 14º piso, entrada común, en un (a) Residencia Hotelera

- **Ideal para familia, pareja**
- **Vista : panorámica, despejada, piscina, ciudad, puesta del sol excepcional, nocturna centellante**
- **Marco : festivo, urbano**
- **Exposición : Sur**

### Los extras

- **Piscina :**  
Piscina en la residencia, rectangular (largura 12m, anchura 5m), acceso por escalera de mano, ducha exterior (abierto desde '01 enero' hasta '31 diciembre')
- **Aparcamiento :**  
Aparcamiento cubierto : 1 individual(es) cerrado(s)



panorama

### Medios Ambientes y localización



Mar

Golf

Pesca

Talaso



Cultura

### Ocio

- **Actividades de ocio a menos de 20 Km / 12 millas :**

Baño, buceo, submarinismo, buceo con escafandra, banana boat, esquí náutico, jet ski, vela, golf, tenis, squash, camino para pasear, sendero costero/forestal, excursión en barco, mini golf, skate board (rampa), karting, juego de bolos, pesca, pesca con caña, terreno de petanca

- **Encuadramiento :**

Escuela de buceo, escuela de tenis

- **Zonas atractivas y relajación :**

Bar, discoteca, restaurante, cine, karaoke, parque y jardín, parque de atracciones, zoo/parque de animales, tienda de artesanía, bodega y degustación de vino, casino, sauna, baño turco, centro de rehabilitación, centro de belleza, gimnasio

### Medio Ambiente

- **Sitio :**

- Playa de arena 500m

- **Comodidades :**

- Centro del pueblo 500m  
- El centro <50m  
- Parada/estación de autobús 1km  
- Correspondencia autobús playa <50m  
- Panadería <50m  
- Pequeños comercios <50m  
- Supermercado <50m  
- Comercios de lujo y de marcas 200m  
- Peluquería <50m  
- Cibercafé <50m  
- Correos 200m  
- Banco <50m  
- Cajero automático <50m  
- Farmacia <50m  
- Médico 300m  
- Hospital 800m



vista desde le piso



Piscina





fachada

### Exterior

- Superficie terreno :  
2000m<sup>2</sup>
- Instalación exterior :  
Solárium > 200m<sup>2</sup>
- Marco exterior :  
Jardin paisajístico 300m<sup>2</sup>
- Instalaciones exteriores :  
Ducha exterior



salón

### Interior

- Capacidad de alojamiento :  
4 persona(s) - 4 adultos
- Superficie habitable :  
60m<sup>2</sup>
- Disposición interior :  
1 habitación(s), 1 dormitorio(s), 1 cuarto de baño, salón 12m<sup>2</sup>, cocina independiente, comedor, lavadero
- litera-cama(s) :  
1 sofá cama 2 pers, 5 cama sencilla, 1 posibilidad cama(s) suplementaria(s)
- Confort :  
Ascensor, T.V., enchufe antena t.v., armario, armario empotrado, parcialmente climatizado, calefacción eléctrica, ventanal, interfono, portal con digicode
- Instalación doméstica :  
Vajilla/cubiertos, utensilios de cocina, cafetera, cafetera eléctrica, cafetera express, tostador, exprimidor, cocina de gas, cocina eléctrica, horno, microondas, campana extractora, nevera, congelador, lavadora, plancha, tabla de planchar

### Servicios

- Colada :  
Sábanas (1 X / por semana), Toallas (1 X / por semana), Manta(s), Almohada(s)
- Casa :  
Servicio de mantenimiento jardín/piscina (6 X / por semana), Portero/conserje

### Informaciones prácticas

- **Informaciones prácticas**  
Niños bienvenidos  
Animales aceptados bajo condiciones (informarse con el propietario)  
Cobertura teléfono móvil  
Agua : caliente/fría  
Tensión eléctrica : 220-240V / 50Hz  
Corriente eléctrica : red (eléctrica)
- **Recepción para personas disminuidas**  
Acceso con silla de ruedas



salón

Album de fotos - 1



Piscina



vista desde le piso



panorama



fachada



salón



Album de fotos - 2



salón

área de cocina



cuarto de baño

vista desde le piso



piscina en la residencia

vista desde el jardin/parque

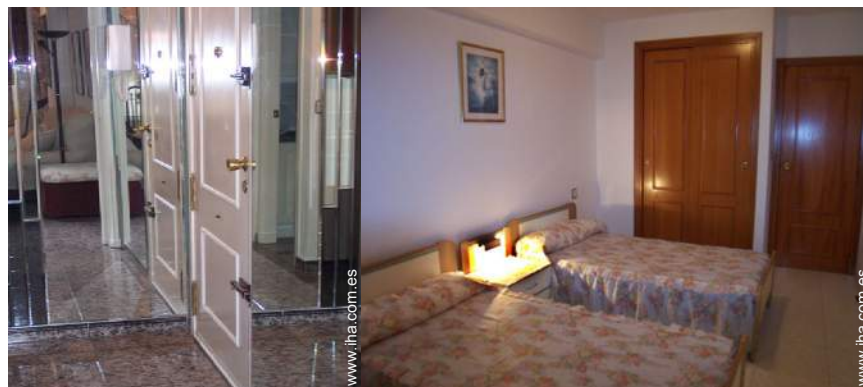

Instalaciones interiores

habitación principal

Album de fotos - 3



cocina

salón

Instalaciones interiores



Instalaciones interiores

Instalaciones interiores

Instalaciones a disposición



Instalaciones a disposición

salón

Ruta de acceso

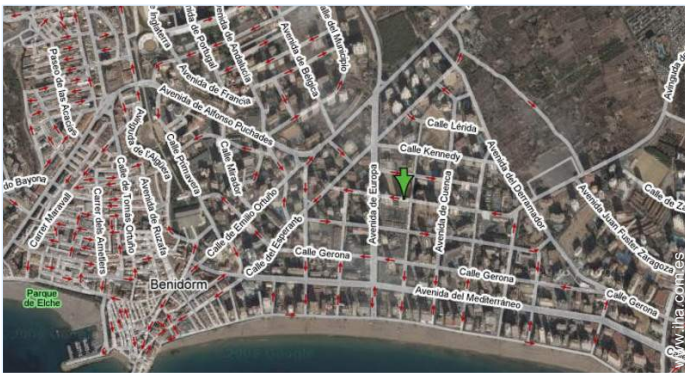

Localización & acceso



Coordenadas GPS en grados, minutos, segundos: Latitud 38°32'34.224"N - Longitud 0°7'58.8"O (Ciudad)

Dirección

→ Calle Ibiza 16  
03501 Benidorm

● Aeropuerto Alicante

→ Alicante, Provincia de Alicante, Comunidad Valenciana, España  
→ Distancia : 60km  
→ Tiempo : 45'

● Autopista (salida) A7

→ Benidorm, Provincia de Alicante, Comunidad Valenciana, España  
→ Distancia : 1km  
→ Tiempo : 45'

● Estación de autobús Estación de Benidorm

→ Benidorm, Provincia de Alicante, Comunidad Valenciana, España  
→ Distancia : 20m

→ Tiempo : 5'

- Altea : Distancia : 5km
- Alicante : Distancia : 51km
- Elche : Distancia : 75km

Contacto

Apellidos	Sr./Sra QUERO Arcadio
Dirección	C/ Ibiza 16
Ciudad	03503 BENIDORM
País	España
Tel. Fijo	+34 965858492 (España) Desde 09:00 AM Hasta 11:45 PM (GMT/UTC +01:00)
Tel. Móvil	+34 665516064 (España)
Tel. Móvil 2	+34 616268177 (España)
Fax	+34 911014313 (España)

Idiomas hablados



Calendario de disponibilidades - a partir de : mayo 2012

May	M	Mi	J	V	S	D	L	M	Mi	J	V	S	D	L	M	Mi	J	V	S	D	L	M	Mi	J	V	S	D	L	M	Mi	J
2012	1	2	3	4	5	6	7	8	9	10	11	12	13	14	15	16	17	18	19	20	21	22	23	24	25	26	27	28	29	30	31
																-	-	-	-	-	-	-	-	-	-	-	-	-	-	-	-

Jun	V	S	D	L	M	Mi	J	V	S	D	L	M	Mi	J	V	S	D	L	M	Mi	J	V	S							
2012	1	2	3	4	5	6	7	8	9	10	11	12	13	14	15	16	17	18	19	20	21	22	23	24	25	26	27	28	29	30
	-	-	-	-	-	-	-	-	-	-	-	-	-	-	-	-	-	-	-	-	-	-	-	-	-	-	-	-	-	-

Jul	D	L	M	Mi	J	V	S	D	L	M	Mi	J	V	S	D	L	M	Mi	J	V	S	D	L	M							
2012	1	2	3	4	5	6	7	8	9	10	11	12	13	14	15	16	17	18	19	20	21	22	23	24	25	26	27	28	29	30	31
	-	-	-	-	-	-	-	-	-	-	-	-	-	-	-	-	-	-	-	-	-	-	-	-	-	-	-	-	-	-	

Temporada Media
  Periodo de promoción
  Fiestas especiales

[Mes : Siguiente >>](#)

Precios del alquiler - Piso - 4 Persona(s)

Precios	Noche	Fin de semana	Semana	2 semanas	Mes
<span style="background-color: #6AA84F; border: 1px solid black; display: inline-block; width: 15px; height: 10px; margin-right: 5px;"></span> Temporada Baja	-	-	230€	450€	600€
<span style="background-color: #4F81BD; border: 1px solid black; display: inline-block; width: 15px; height: 10px; margin-right: 5px;"></span> Temporada Media	-	-	350€	650€	650€
<span style="background-color: #C00000; border: 1px solid black; display: inline-block; width: 15px; height: 10px; margin-right: 5px;"></span> Temporada Alta	-	-	600€	1100€	-
<span style="background-color: #FF69B4; border: 1px solid black; display: inline-block; width: 15px; height: 10px; margin-right: 5px;"></span> Fiestas especiales	-	-	450€	-	-
<span style="background-color: #FFD700; border: 1px solid black; display: inline-block; width: 15px; height: 10px; margin-right: 5px;"></span> Periodo de promoción	-	-	320€	600€	-

[Reservar](#)





panorama



fachada



salón

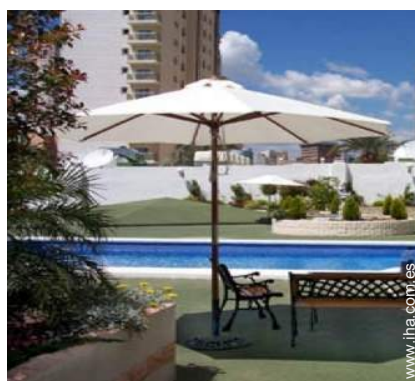

Piscina



vista desde le piso

### Condiciones de reservas

#### • Reserva

- Pago en el momento de reservar : 30% del importe del alquiler
- Pago del saldo : a la entrega de las llaves
- Fianza requerida : 200€

#### • Alquiler

- Gastos incluidos
- Impuesto de estancias incluido

### Modalidades de pago aceptadas

#### • Efectivo

► Reservar

► Contactar al propietario

Contacte directamente los propietarios

[www.iha.com.es](http://www.iha.com.es)  
N° del anuncio  
1342  
>> Reservar <<

### Contacto

Apellidos Sr./Sra QUERO Arcadio  
Dirección C/ Ibiza 16  
Ciudad 03503 BENIDORM  
País España  
Tel. Fijo +34 965858492 (España)  
Desde 09:00 AM Hasta 11:45 PM (GMT/UTC +01:00)  
Tel. Móvil +34 665516064 (España)  
Tel. Móvil 2 +34 616268177 (España)  
Fax +34 911014313 (España)

Idiomas hablados

