

Alquiler de vacaciones



Casa, individual, de 2 plantas, entrada particular, en un(a) Urbanización

- Ideal para familia grande, familia
- Vista : panorámica, mar/océano, montaña, piscina, jardín/parque, puesta del sol excepcional
- Marco : lujoso
- Exposición : Sur

Los extras

• Piscina :

Piscina privada, rectangular (largura 10m, anchura 5m), sistema de iluminación, acceso por la escalera, seguridad niño, ducha exterior

• Aparcamiento :

Aparcamiento cubierto : 2 cobertizo coche
Aparcamiento no cubierto : en el terreno

• instalaciones de bebé :

Orinal bebé, parque infantil



Piscina

Medios Ambientes y localización



Ocio

- Actividades de ocio a menos de 20 Km / 12 millas :

Baño, barca a pedal, buceo, submarinismo, buceo con escafandra, banana boat, esquí náutico, jet ski, surf, windsurf, vela, kitesurf, piragüismo, golf, tenis, centro de equitación, poni club, escalada de rocas, MTB (itinerario circuito), cometa, ULM, aeronáutica (terreno club), planeador (terreno club), excursión en barco, paseo a caballo, mini golf, karting, pesca, pesca de altura, pesca con caña

• Encuadramiento :

Escuela de vela, escuela de buceo, escuela de equitación

• Zonas atractivas y relajación :

Bar, discoteca, restaurante, parque y jardín, parque de atracciones, zoo/parque de animales, reserva natural, galería de arte, festival, tienda de artesanía

Medio Ambiente

• Sitio :

- Mar/océano 1km
- Playa de arena 1km
- Playa de guijarro 1,5km
- Playa de roca 2km
- Playa nudista 1,5km
- Pista de tenis pública 1km
- Recorrido de golf 9 hoyos 1,5km
- Recorrido de golf 18 hoyos 10km
- Base aeronáutica 15km
- Anuncio de windsurf 10km
- Cadena montañosa <50m
- Puerto deportivo 1km
- Varadero jet ski 1,5km

• Comodidades :

- El centro 1,5km
- Parada/estación de autobús 1,5km
- Alquiler de bici/MTB 1,5km
- Alquiler de coche 1km
- Alquiler de barco 1,5km
- Alquiler de equipo de buceo 2km
- Panadería 1km
- Pequeños comercios 1km
- Comercios de lujo y de marcas 1,5km
- Peluquería 1,5km
- Cibercafé 1,5km
- Correos 1,5km
- Banco 1km
- Cajero automático 1km
- Farmacia 1,5km
- Médico 1km
- Enfermera 1km

- Hospital 20km
- Dispensario 1,5km



Mar





salón

Interior

• **Capacidad de alojamiento :**

10 persona(s)

• **Superficie habitable :**

150m²

• **Disposición interior :**

4 dormitorio(s), área de descanso, cuarto de baño, aseo, 2 Servicio, cuarto de estar, salón, cocina independiente, comedor, rincón comedor, sala de televisión, lavadero, patio, veranda

• **litera-cama(s) :**

2 cama de matrimonio, 1 cama(s) king-size (s), 1 cama(s) futón 2 pers, 2 cama sencilla, 1 cuna

• **Confort :**

Chimenea, T.V., cadena de música, vídeo, lector DVD, juego de salón, colección de libros, colección de películas, enchufe antena t.v., cable/satélite, wifi (acceso internet sin cable), armario, armario empotrado, ropero, radio-despertador, integralmente climatizado, ventilador suplementario, ventilador de pared, calefacción central, cortinas, estores, persianas enrollables, digicode, alarma robo

• **Instalación doméstica :**

Vajilla/cubiertos, utensilios de cocina, cafetera, cafetera eléctrica, hervidor eléctrico, tostador, cocina de gas, cocina eléctrica, horno, microondas, campana extractora, nevera, congelador, lavavajilla, lavadora, plancha, tabla de planchar

Exterior

• **Superficie terreno :**

800m²

• **Instalación exterior :**

Terraza, terraza cubierta, balcón, mirador

• **Marco exterior :**

Terreno cerrado, jardin paisajístico

• **Instalaciones exteriores :**

Barbacoa, mesa(s) de jardin, silla(s) de jardín, área de jardín, tumbona(s), balancín, ducha exterior



cocina independiente

Servicios

• **Colada :**

Sábanas (1 X / por semana), Toallas (1 X / por semana), Ropa blanca (1 X / por semana), Manta(s) (1 X / por semana), Almohada(s) (1 X / por semana)

• **Casa :**

Limpieza inicial, Servicio de mantenimiento jardín/piscina (2 X / por semana)

Informaciones prácticas

• **Informaciones prácticas**

Niños bienvenidos

Alquiler no fumador, cobertura teléfono móvil, transporte personal recomendado

Agua : caliente/fría, agua no potable

Tensión eléctrica : 110-120V / 60Hz

Corriente eléctrica : red (eléctrica)



comedor



Album de fotos - 1



Mar



Piscina



salón



comedor



Album de fotos - 2



cocina independiente



cama de matrimonio



terraza cubierta



Album de fotos - 3

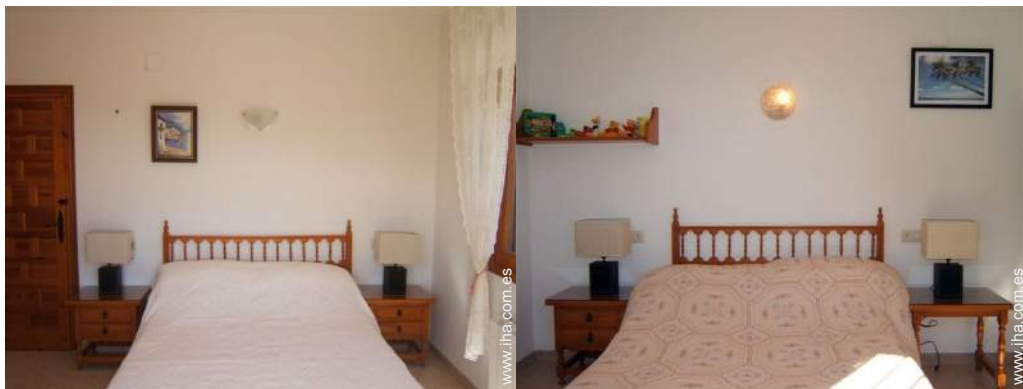

Localización & acceso



Coordenadas GPS en grados, minutos, segundos: Latitud 38°41'58.344"N - Longitud 0°7'32.772"E (Ciudad)

Dirección

→ Valle del Portet
03724 Moraira

• Aeropuerto Alicante

→ Alicante, Provincia de Alicante, Comunidad Valenciana, España
→ Distancia : 80km
→ Tiempo : 1h15'

• Aeropuerto Valencia

→ Valencia, Provincia de Valencia, Comunidad Valenciana, España
→ Distancia : 110km
→ Tiempo : 1h45'

- Alicante : Distancia : 60km
- Teulada : Distancia : 5km
- Benitachell : Distancia : 2km

Contacto

Apellidos	Sra./Sr ELLICOTT Pat
Dirección	2 Hale Drive Mill Hill
Ciudad	NW7 3DR LONDON
País	Reino Unido
Tel. Fijo	+44 (0) 208 906 3062 (Reino Unido)
Idiomas hablados	 



Calendario de disponibilidades - a partir de : mayo 2012

May	M	Mi	J	V	S	D	L	M	Mi	J	V	S	D	L	M	Mi	J	V	S	D	L	M	Mi	J	V	S	D	L	M	Mi	J
2012	1	2	3	4	5	6	7	8	9	10	11	12	13	14	15	16	17	18	19	20	21	22	23	24	25	26	27	28	29	30	31
																-	-	-	-	-	-	-	-	-	-	-	-	-	-	-	-

Jun	V	S	D	L	M	Mi	J	V	S	D	L	M	Mi	J	V	S	D	L	M	Mi	J	V	S							
2012	1	2	3	4	5	6	7	8	9	10	11	12	13	14	15	16	17	18	19	20	21	22	23	24	25	26	27	28	29	30
	-	-	-	-	-	-	-	-	-	-	-	-	-	-	-	-	-	-	-	-	-	-	-	-	-	-	-	-	-	-

Jul	D	L	M	Mi	J	V	S	D	L	M	Mi	J	V	S	D	L	M	Mi	J	V	S	D	L	M							
2012	1	2	3	4	5	6	7	8	9	10	11	12	13	14	15	16	17	18	19	20	21	22	23	24	25	26	27	28	29	30	31
	-	-	-	-	-	-	-	-	-	-	-	-	-	-	-	-	-	-	-	-	-	-	-	-	-	-	-	-	-	-	

Reservado

[Mes : Siguiente >>](#)

Precios del alquiler - Casa - 10 Persona(s)

Precios	Noche	Fin de semana	Semana	2 semanas	Mes
<input type="checkbox"/> Temporada Baja	-	-	922€ *	-	-
<input type="checkbox"/> Temporada Media	-	-	1094€ *	-	-
<input type="checkbox"/> Temporada Alta	-	-	1382€ * (Sábado)	-	-

(Día de llegada)

[Reservar](#)





Piscina



salón



comedor

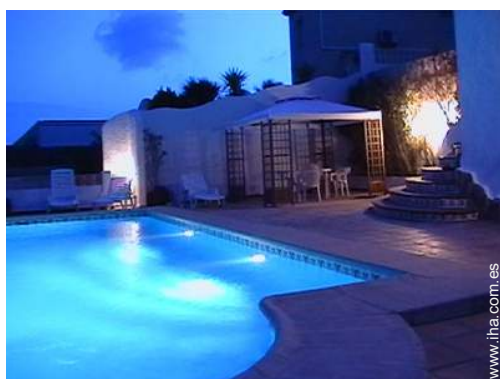

Mar

Condiciones de reservas

• Reserva

- Pago en el momento de reservar : 30% del importe del alquiler
- Pago del saldo : 45 días antes de la estancia
- Fianza requerida : 288€ *

• Alquiler

- Gastos incluidos
- Forfait limpieza incluido

▶ Reservar

▶ Contactar al propietario

Modalidades de pago aceptadas

- Giro bancario • Cheque bancario

Contacte directamente los propietarios

www.iha.com.es

Nº del anuncio
50908

>> Reservar <<

Contacto

Apellidos Sra./Sr ELLICOTT Pat
Dirección 2 Hale Drive
Mill Hill
Ciudad NW7 3DR LONDON
País Reino Unido
Tel. Fijo +44 (0) 208 906 3062
(Reino Unido)

Idiomas
hablados



* Tasa de conversión a título informativo : 100€ = 136.26\$ = 86.8£

Nº del anuncio 50908

www.iha.com.es



>> ALQUILERES DE VACACIONES

Internet
Holiday
Ads



Internet
Holiday
Ads



DE PARTICULAR A PARTICULAR