



### Alquiler temporal de Lujo



Piso de Lujo en el 2° piso, entrada común, en un(a) Edificio moderno de 3 plantas

- Ideal para grupo, todo público
- Vista : puerto, ciudad, calle/avenida
- Marco : encantador, urbano
- Exposición : Norte

### Los extras

- Aparcamiento :  
Aparcamiento cubierto : 4 colectivo(s)
- Ventajas :  
Mesa de masaje, vehículo de turismo



el piso

### Medios Ambientes y localización



Ciudad



Golf



Equitación



Pesca



Cultura

### Ocio

- Actividades de ocio a menos de 20 Km / 12 millas :

Barca a pedal, esquí náutico, jet ski, golf, tenis, polo, centro de equitación, excursión en barco, mini golf, patines de rueda/patines en línea (circuito), skate board (rampa), juego de bolos, baloncesto, pesca, pesca con caña

- Encuadramiento :

Escuela de tenis, escuela de equitación

- Zonas atractivas y relajación :

Bar, discoteca, restaurante, cine, karaoke, parque y jardín, zoo/parque de animales, reserva natural, centro de exposición, galería de arte, sitio histórico, museo, teatro, teatro de verano, ópera, tienda de artesanía, bodega y degustación de vino, casino, hipódromo, baños naturales, sauna, baño turco, centro de rehabilitación, centro de belleza, gimnasio

### Medio Ambiente

- Comodidades :

- El centro 1,5km
- Estación de metro 500m
- Alquiler colada lavandería 200m
- Panadería 300m
- Pequeños comercios 300m
- Supermercado 300m
- Comercios de Lujo y de marcas 1km
- Peluquería 200m
- Cibercafé 300m
- Correos 500m
- Banco 500m
- Cajero automático 500m
- Farmacia 500m
- Médico 1km
- Hospital 1km



cuarto de estar



balcón





cocina independiente

### Interior

- **Capacidad de alojamiento :**

3 persona(s) - 3 adultos

- **Superficie habitable :**

350m<sup>2</sup>

- **Disposición interior :**

2 dormitorio(s), área de descanso, 1 cuarto de baño, 1 aseo, 1 Servicio, cuarto de estar 12m<sup>2</sup>, salón 45m<sup>2</sup>, cocina independiente, comedor, sala de televisión, área bar, pista de baile, recepción

- **litera-cama(s) :**

1 cama de matrimonio, 2 cama(s) king-size (s), 1 cama(s) queen-size(s), 1 cama(s) futón 2 pers, 1 sofá cama 2 pers, 1 sofá cama 1 pers, 2 posibilidad cama(s) suplementaria(s)

- **Confort :**

Ascensor, T.V., lector DVD, teléfono, ordenador, acceso internet alta velocidad, wifi (acceso internet sin cable), armario empotrado, caja fuerte, secador de pelo, parcialmente climatizado, ventilador suplementario, calefacción eléctrica, ventanal, cortinas, persianas enrollables, persianas automáticas

- **Instalación doméstica :**

Vajilla/cubiertos, utensilios de cocina, cafetera, cafetera eléctrica, hervidor eléctrico, tostador, exprimidor, parilla, cocina de gas, horno, hornillo, microondas, campana extractora, nevera, congelador, plancha, tabla de planchar

### Exterior

- **Superficie terreno :**

300m<sup>2</sup>

- **Instalación exterior :**

Terraza cubierta 32m<sup>2</sup>, balcón 3m<sup>2</sup>, solárium 12m<sup>2</sup>, jardín cubierto

- **Instalaciones exteriores :**

Salón de té, horno de pizza, barbacoa, mesa (s) de jardín, silla(s) de jardín, carrito, reposera(s), hamaca(s), ducha exterior



vista desde el balcón

### Servicios

- **Colada :**

Sábanas (1 X / por semana), Toallas (7 X / por semana), Ropa blanca (6 X / por semana), Manta(s) (1 X / por semana), Edredón(es) (1 X / por semana), Almohada (s) (2 X / por semana)

- **Casa :**

Limpieza (7 X / por semana), Aparcamiento suplemento (+7€ \*), Transferencia estación/aeropuerto suplemento (+33€ \*)

- **Personal :**

Tratamientos de belleza suplemento (+10 € \*), Masaje suplemento (+37€ \*)

- **Restauración :**

Desayuno

### Informaciones prácticas

- **Informaciones prácticas**

Niños bienvenidos  
Animales no aceptados  
Alquiler no fumador  
Agua : caliente/fría  
Tensión eléctrica : 220V / 60Hz

- **Recepción para personas disminuidas**

Acceso con silla de ruedas  
Acondicionado para disminuidos : movilidad



habitación niño

Album de fotos - 1



balcón



cuarto de estar



el piso



cocina independiente



habitación niño



Album de fotos - 2



vista desde el balcón



el edificio



panorama

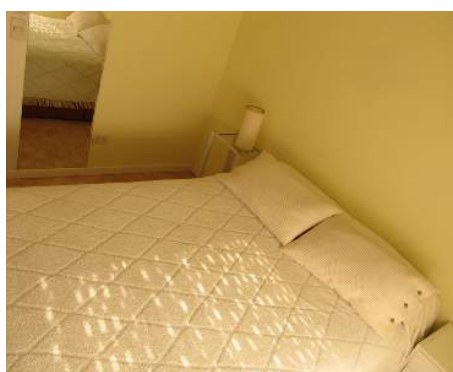

habitación



cuarto de baño



cuarto de baño

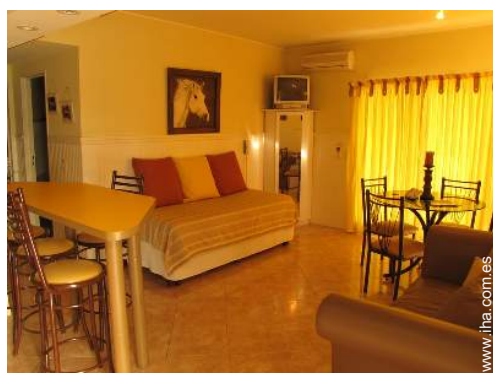

salón



área de cocina



comedor



instalación de ocios

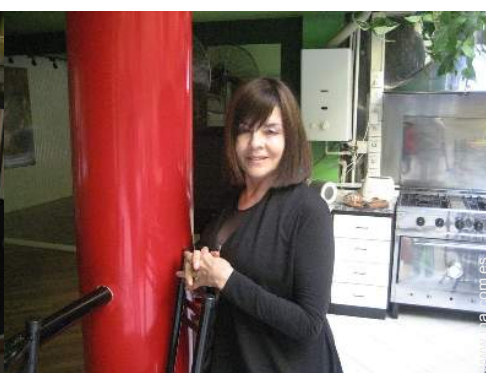

pista de baile



instalación interior

Album de fotos - 3



área de cocina



armario empotrado

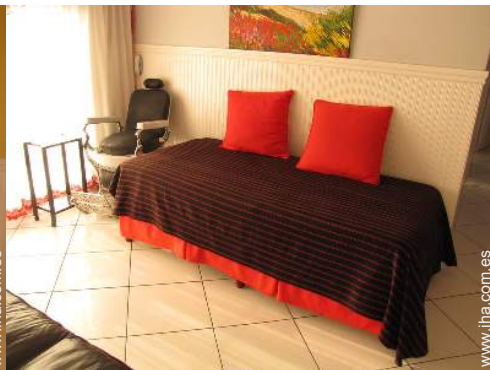

cuarto de estar



área de cocina



área de cocina

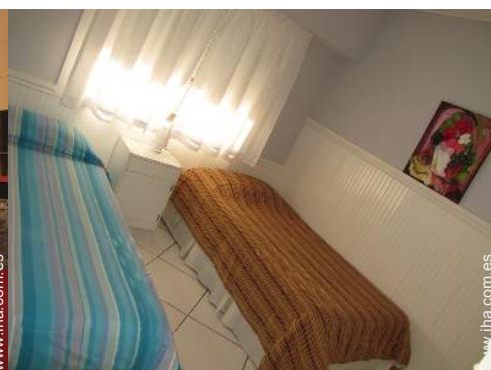

habitación niño



Sus huéspedes



cuarto de baño



habitación grande



vista desde la terraza cubierta



terracea cubierta



solárium

### Localización & acceso



Coordenadas GPS en grados, minutos, segundos: Latitud 34°36'32.4"S - Longitud 58°22'22.8"O ([Ciudad](#))

#### Dirección

→ Tte. B. Matienzo 2696  
Entre Amenábar y Ciudad de la Paz  
1426 Buenos Aires

#### ● Aeropuerto Ministro Pistarini

→ Ezeiza, Provincia de Buenos Aires, Región pampeana, Argentina  
→ Distancia : 35km  
→ Tiempo : 45'

#### ● Aeropuerto Aeroparque Jorge Newbery

→ Buenos Aires, Buenos Aires (ciudad autónoma), Argentina  
→ Distancia : 4km  
→ Tiempo : 30'

#### ● Autopista (salida) Gral. Paz

→ Buenos Aires, Buenos Aires (ciudad autónoma), Argentina  
→ Distancia : 3km  
→ Tiempo : 15'

● Paysandú : Distancia : 280km

● Mar del Plata : Distancia : >300km

### Contacto

Apellidos	Sr./Sra GARCIA Angel Conventillo de Lujo
Dirección	Tte. B. Matienzo 2696
Ciudad	1426 BELGRANO
País	Argentina
Tel. Fijo	+54 (11) 4779 1294 (Argentina) Desde 07:30 AM Hasta 11:00 PM (GMT/UTC)
Tel. Móvil	+54 (11) 69458096 (Argentina)
Tel. Móvil 2	+54 (11) 67320026 (Argentina)
Idiomas hablados	 



Alquiler temporal de Lujo  
Buenos Aires (ciudad autónoma) - Belgrano  
**Piso de Lujo**

8  
[Reservar](#)

Calendario de disponibilidades - a partir de : mayo 2012

May	M	Mi	J	V	S	D	L	M	Mi	J	V	S	D	L	M	Mi	J	V	S	D	L	M	Mi	J							
2012	1	2	3	4	5	6	7	8	9	10	11	12	13	14	15	16	17	18	19	20	21	22	23	24	25	26	27	28	29	30	31
																-	-	-	-	-	-	-	-	-	-	-	-	-	-	-	

Jun	V	S	D	L	M	Mi	J	V	S	D	L	M	Mi	J	V	S	D	L	M	Mi	J	V	S							
2012	1	2	3	4	5	6	7	8	9	10	11	12	13	14	15	16	17	18	19	20	21	22	23	24	25	26	27	28	29	30
	-	-	-	-	-	-	-	-	-	-	-	-	-	-	-	-	-	-	-	-	-	-	-	-	-	-	-	-	-	

Jul	D	L	M	Mi	J	V	S	D	L	M	Mi	J	V	S	D	L	M	Mi	J	V	S	D	L	M							
2012	1	2	3	4	5	6	7	8	9	10	11	12	13	14	15	16	17	18	19	20	21	22	23	24	25	26	27	28	29	30	31
	-	-	-	-	-	-	-	-	-	-	-	-	-	-	-	-	-	-	-	-	-	-	-	-	-	-	-	-	-	-	

Mes : [Siguiente >>](#)

Precios del alquiler - Piso de Lujo - 3 Persona(s)

Precios	Noche	Fin de semana	Semana	2 semanas	Mes
 Temporada Baja	62€ * > 2 ↓	125€ *	437€ *	811€ *	1101€ *
 Temporada Media	77€ * > 2 ↓	154€ *	539€ *	1002€ *	1101€ *
 Temporada Alta	92€ * > 2	183€ *	642€ *	1193€ *	1358€ *
 Periodo de promoción	73€ * > 2 ↓	147€ *	514€ *	954€ *	1101€ *

↓ Precio decreciente > Mínimo Noche

[Reservar](#)





el piso



cocina independiente



habitación niño

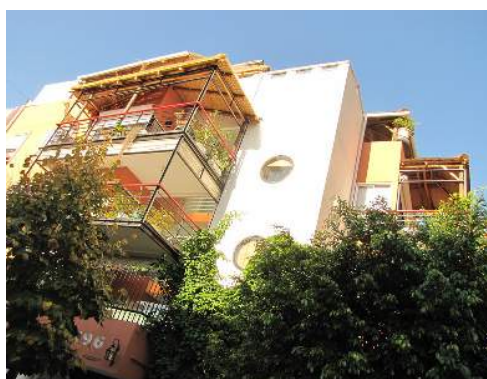

balcón



cuarto de estar

### Condiciones de reservas

#### • Alquiler

- Gastos incluidos
- Impuesto de estancias incluido
- Forfait limpieza incluido
- Prever suplemento para :
  - cama(s) suplementaria(s)

### Modalidades de pago aceptadas

- Efectivo

► Reservar

► Contactar al propietario

Contacte directamente los propietarios

[www.iha.com.es](http://www.iha.com.es)

N° del anuncio  
5021

>> Reservar <<

### Contacto

Apellidos	Sr./Sra GARCIA Angel Conventillo de Lujo
Dirección	Tte. B. Matienzo 2696
Ciudad	1426 BELGRANO
País	Argentina
Tel. Fijo	+54 (11) 4779 1294 (Argentina) Desde 07:30 AM Hasta 11:00 PM (GMT/UTC)
Tel. Móvil	+54 (11) 69458096 (Argentina)
Tel. Móvil 2	+54 (11) 67320026 (Argentina)

Idiomas  
hablados  

\* Tasa de conversión a título informativo : 100€ = 136.26\$ = 86.8£

N° del anuncio 5021

[www.iha.com.es](http://www.iha.com.es)



>> ALQUILERES DE VACACIONES

Internet  
Holiday  
Ads



Internet  
Holiday  
Ads



DE PARTICULAR A PARTICULAR