

Alquiler de vacaciones Área Metropolitana de Sevilla Piso



Piso planta baja, entrada particular, en un(a) Casa a ras del suelo

Marco : exclusivo, lujoso

Capacidad : 3 persona(s)

Dormitorio(s) : 1

Habitación(s) : 3

Sevilla - Provincia de Sevilla - Andalucía

España

Nº del anuncio 9700

www.ihacom.es



>> ALQUILERES DE VACACIONES

Internet
Holiday
Ads



Internet
Holiday
Ads



DE PARTICULAR A PARTICULAR

Alquiler de vacaciones



Piso planta baja, entrada particular, en un (a) Casa a ras del suelo

- Ideal para todo público, familia
- Vista : patio, ciudad, calle/avenida
- Marco : exclusivo, lujoso
- Exposición : Suroeste

Los extras

• Piscina :

Piscina en la residencia, rectangular (largura 3,50m, anchura 3,50m), acceso por escalera de mano, seguridad niño (abierta desde '01 mayo' hasta '10 septiembre')



habitación principal

Medios Ambientes y localización



Ciudad

Golf

Equitación

Pesca



Termas



Cultura

Ocio

- Actividades de ocio a menos de 20 Km / 12 millas :

Golf, tenis, squash, centro de equitación, camino para pasear, caminata, paracaidismo ascendente, paracaidismo, excursión en barco, paseo en carro, patines de rueda/patines en línea (circuito), juego de bolos, béisbol, baloncesto, balónvolea, caza, caza mayor, pesca, pesca con caña, terreno de petanca

- Encuadramiento :

Escuela de tenis, escuela de equitación

- Zonas atractivas y relajación :

Bar, discoteca, restaurante, cine, karaoke, parque y jardín, parque de atracciones, centro de exposición, galería de arte, sitio histórico, museo, teatro, ópera, festival, antigüedades y brocante, tienda de artesanía, bodega y degustación de vino, hipódromo, termas, centro de talasoterapia, sauna, baño turco, centro de rehabilitación, centro de belleza, gimnasio

Medio Ambiente

- Sitio :

- Pistas de esquí >50km
- Remontes >50km
- Mar/océano >50km
- Playa de arena >50km
- Piscina pública 200m
- Pista de tenis pública 200m
- Recorrido de golf 9 hoyos 1,5km
- Recorrido de golf 18 hoyos 4km
- Spot de surf >50km
- Base náutica 800m
- Río 300m
- Estanque 200m
- Bosque 200m
- Cadena montañosa 40km
- Puerto deportivo 4km

- Comodidades :

- Guardería 100m
- Centro del pueblo 3km
- El centro 2km
- Estación de metro 300m
- Tranvías 2km
- Alquiler de bici/MTB 100m
- Alquiler de barco 2km
- Panadería 200m
- Pequeños comercios 50m
- Supermercado 100m
- Comercios de lujo y de marcas 500m
- Peluquería 300m

- Cibercafé 200m
- Correos 800m
- Banco 200m
- Cajero automático 200m
- Farmacia 50m
- Médico 100m
- Enfermera 100m
- Hospital 1km
- Dispensario 100m



cuarto de baño



cuarto de baño



cuarto de estar

Interior

- **Capacidad de alojamiento :**

3 persona(s) - 3 adultos

- **Superficie habitable :**

60m²

- **Disposición interior :**

3 habitación(s), 1 dormitorio(s), 1 cuarto de baño, cuarto de estar 25m², área de cocina, vestidor, despensa, patio

- **litera-cama(s) :**

2 cama sencilla, 1 sofá cama 1 pers, 1 cuna, 2 posibilidad cama(s) suplementaria(s)

- **Confort :**

T.V., juego de salón, enchufe antena t.v., cable/satélite, acceso internet, armario empotrado, ropero, caja fuerte, radiador toallero, integralmente climatizado, ventanal, cortinas, doble vidriera, persianas automáticas, interfono

- **Instalación doméstica :**

Vajilla/cubiertos, utensilios de cocina, cafetera express, hervidor eléctrico, tostador, placa eléctrica, nevera, congelador

Exterior

- **Superficie terreno :**

< 100m²

- **Instalación exterior :**

Terraza

- **Marco exterior :**

Patio privado

- **Instalaciones exteriores :**

Mesa(s) de jardín, 4 silla(s) de jardín, área de jardín



cuarto de estar

Servicios

- **Colada :**

Sábanas (1 X / por semana), Toallas (1 X / por semana), Ropa blanca (1 X / por semana), Manta(s) (1 X / por semana), Almohada(s) (1 X / por semana)

- **Casa :**

Limpieza suplemento (2 X / por semana +20 €), Limpieza inicial, Servicio de mantenimiento jardín/piscina, Transferencia estación/aeropuerto suplemento (+20€)

- **Personal :**

Servicio doméstico suplemento (+10€), Chófer suplemento (+18€), Lavandería suplemento (2 X / por semana +20€), Niñero/a suplemento (+10€)

- **Restauración :**

Desayuno suplemento (+5€)

Informaciones prácticas

- **Informaciones prácticas**

Niños bienvenidos
Animales aceptados bajo condiciones (informarse con el propietario)
Cobertura teléfono móvil
Agua : caliente/fría
Tensión eléctrica : 220-240V / 50Hz
Corriente eléctrica : red (eléctrica)

- **Recepción para personas disminuidas**

Acceso con silla de ruedas
Acondicionado para disminuidos : movilidad, visual, auditivo, mental



patio

Album de fotos - 1



cuarto de estar



cuarto de baño



cuarto de baño



habitación principal



cuarto de estar



patio



Album de fotos - 2



cuarto de estar

patio

vestidor



habitación principal

Cultura



cocina

cocina

Localización & acceso



Coordenadas GPS en grados, minutos, segundos: Latitud 37°23'22.272"N - Longitud 6°0'6.408"O ([Ciudad](#))

Dirección

→ Calle Montevideo nº 24, bajo
41001 Sevilla

● Estación de tren Sevilla Santa Justa

→ Sevilla, Provincia de Sevilla, Andalucía, España
→ Tiempo : 5'

● Aeropuerto Sevilla San Pablo

→ Sevilla, Provincia de Sevilla, Andalucía, España
→ Distancia : 10km
→ Tiempo : 15'

● Autopista (salida) S30

→ Sevilla, Provincia de Sevilla, Andalucía, España
→ Distancia : 1,5km
→ Tiempo : 5'

● Écija : Distancia : 90km

● Jerez de la Frontera : Distancia : 80km

● Marbella : Distancia : 190km

Contacto

Apellidos	Sra./Sr RODRIGUEZ DE LA BORBOLLA Maria Teresa
Dirección	Montevideo nº 24, bajo
Ciudad	41013 SEVILLA
País	España
Tel. Móvil	+34 659 108587 (España)
Idiomas hablados	  



Calendario de disponibilidades - a partir de : mayo 2012

May	M	Mi	J	V	S	D	L	M	Mi	J	V	S	D	L	M	Mi	J	V	S	D	L	M	Mi	J	V	S	D	L	M	Mi	J
2012	1	2	3	4	5	6	7	8	9	10	11	12	13	14	15	16	17	18	19	20	21	22	23	24	25	26	27	28	29	30	31
																-	-	-	-	-	-	-	-	-	-	-	-	-	-	-	-

Jun	V	S	D	L	M	Mi	J	V	S	D	L	M	Mi	J	V	S	D	L	M	Mi	J	V	S							
2012	1	2	3	4	5	6	7	8	9	10	11	12	13	14	15	16	17	18	19	20	21	22	23	24	25	26	27	28	29	30
	-	-	-	-	-	-	-	-	-	-	-	-	-	-	-	-	-	-	-	-	-	-	-	-	-	-	-	-	-	-

Jul	D	L	M	Mi	J	V	S	D	L	M	Mi	J	V	S	D	L	M	Mi	J	V	S	D	L	M							
2012	1	2	3	4	5	6	7	8	9	10	11	12	13	14	15	16	17	18	19	20	21	22	23	24	25	26	27	28	29	30	31
	-	-	-	-	-	-	-	-	-	-	-	-	-	-	-	-	-	-	-	-	-	-	-	-	-	-	-	-	-	-	

Temporada Media Reservado

[Mes : Siguiente >>](#)

Precios del alquiler - Piso - 3 Persona(s)

Precios	Noche	Fin de semana	Semana	2 semanas	Mes
 Temporada Baja	60€ > 3	-	-	-	-
 Temporada Media	75€ > 2	-	-	-	-
 Temporada Alta	75€ > 3	-	-	-	-
 Fiestas especiales	100€ > 3	-	-	-	-

> Mínimo Noche

[Reservar](#)





habitación principal

cuarto de estar

patio

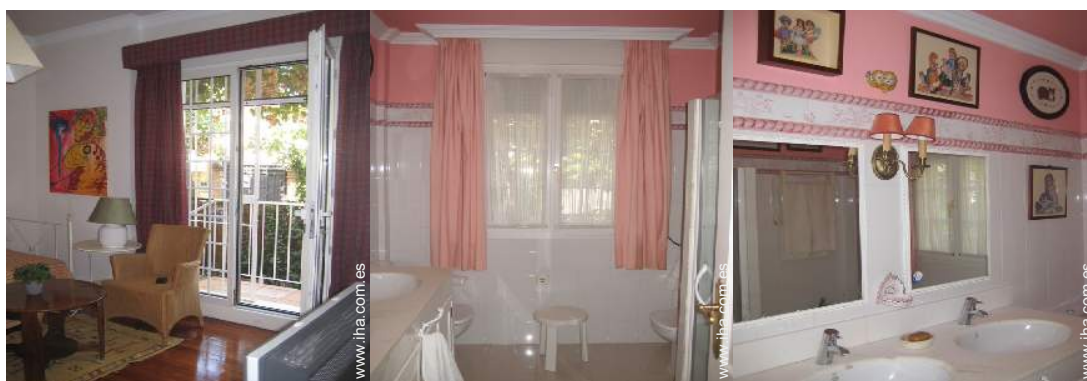

cuarto de estar

cuarto de baño

cuarto de baño

Condiciones de reservas

● **Reserva**

→ Pago en el momento de reservar :
50% del importe del alquiler

● **Alquiler**

→ Gastos incluidos
→ Forfait limpieza incluido
→ Prever suplemento para :
- bebé
- cama(s) suplementaria(s)

▶ [Reservar](#)

▶ [Contactar al propietario](#)

Modalidades de pago aceptadas

● Visa/Delta/Electron ● Giro postal
internacional ● PayPal ● Travellers
Cheques ● Efectivo

Contacte directamente los propietarios

www.ihacom.es
Nº del anuncio
9700
>> [Reservar](#) <<

Contacto

Apellidos	Sra./Sr RODRIGUEZ DE LA BORBOLLA Maria Teresa
Dirección	Montevideo nº 24, bajo
Ciudad	41013 SEVILLA
País	España
Tel. Móvil	+34 659 108587 (España)
Idiomas hablados	